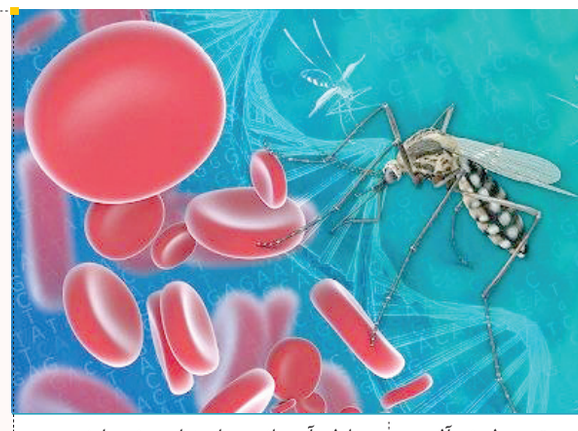

پشه‌های مالاریا زیر جلد بهار

در فصل بهار علاوه بر زیبایی و دل‌انگیز بودن طبیعت باید حواس‌تان به پشه‌های اطراف و مالاریا هم باشد

اکرم انتصاری | روزنامه‌نگار

همزمان با بهار و افزایش بارندگی، پشه‌های مالاریا پرکارتر از قبل می‌شوند و فصل، فصل شیوع مالاریاست. طوری که عضو گروه علوم بهداشتی و تغذیه فرهنگستان علوم پزشکی گفته‌اند همسایگی با کشورهای شرقی باعث افزایش مقطعی مالاریا در مناطق جنوب شرق کشور شده است. از طرفی این روزها خیلی‌ها به‌واسطه هوای خوب بهاری به دل جاده می‌زنند و به این مناطق و مناطق بارانی سفر می‌کنند به همین دلیل باید با راه‌های پیشگیرانه این بیماری آشنا باشیم.

سرو کله مالاریا چطور پیدا می‌شود؟

بیماری مالاریا یا تب نوبه نوعی بیماری انگلی است که با ورود تک‌سلولی پلاسمودیوم در خون ایجاد می‌شود. درواقع، نیش پشه آنوفل این بیماری را به انسان منتقل می‌کند. سپس پلاسمودیم وارد گلبول‌های قرمز خون شده و در آن جا رشد می‌کند. پس از تکثیر، سلول‌های قرمز خون را پاره می‌کند و علایم این بیماری آشکار می‌شود. عجیب این که، انگل مالاریا از فرد بیمار به فرد سالم منتقل شده و پس از طی مراحل کبدی و خونی در بدن، بیماری بروز می‌کند. شایع‌ترین علایم مالاریا، تب بالای ۳۸ درجه، خستگی، کسالت، درد عضلات، سردرد، تهوع و استفراغ است. برخی از افراد دارای مالاریا ممکن است چرخه‌های «حملات» این بیماری را نیز تجربه کنند. این حملات معمولا با لرز آغاز می‌شوند، سپس تب بالا و بعد از آن تعریق رخ می‌دهد و در نهایت دمای بدن به حالت نرمال برمی‌گردد. علایم و نشانه‌های مالاریا معمولا در عرض چند هفته پس از گزیده شدن توسط پشه آلوده شروع می‌شوند. با این وجود، بعضی از انواع انگل‌های مالاریا می‌توانند تا یک سال به صورت نهفته در بدن شما باقی بمانند.

راه‌های پیشگیری از ابتلا به مالاریا

پوست خود را بپوشانید| شلوار و تیشرت آستین بلند بپوشید و سعی کنید پوست‌تان در معرض نیش پشه نباشد.

استفاده از لوسیون و اسپری‌های دورکننده حشرات| استفاده از این اسپری‌ها روی بدن و استفاده از حشره‌کش در محل استراحت و فضای باز برای جلوگیری از حضور پشه‌ها لازم است.

توجه به محل استراحت و اتراق در سفر| دمای مناسب برای زندگی پشه‌های مالاریا بین ۲۰ تا ۳۰ درجه سانتی‌گراد است و مناطق مستعد برای انتقال بیماری شامل برکه‌ها، شالیزارها، مناطق کشاورزی، روستاها و جوی‌های آب است. به همین دلیل لازم است افراد در کنار جویبارها و مناطق آب مانده به استراحت نپردازند.

استفاده از پشه‌بند| اگر در محیط خارج از خودرو یا منزل به قصد استراحت اتراق می‌کنید، باید از پشه‌بند استفاده کنید و پوشاندن یقه و پوشیدن لباس آستین بلند و شلوارهای ساق بلند ضروری است تا بدن‌تان کمترین تماس را با پشه‌ها داشته باشد.

چه زمانی وقت مراجعه به پزشک است؟

اگر در حین زندگی یا بعد از سفر به یک منطقه پرخطر مالاریا دچار تب شدید، با پزشک خود صحبت کنید. اگر علایم شدید دارید، به دنبال مراقبت‌های پزشکی اورژانسی باشید. در صورتی که قصد سفر به منطقه پرخطر دارید و یا به تازگی از سفر بازگشته‌اید، می‌توانید برای پیشگیری و بررسی احتمال ابتلا با پزشک متخصص عفونی مشورت کنید. ممکن است پزشک مصرف برخی داروها را برای پیشگیری از ابتلا به بیماری توصیه کند.

زن‌ها بیشتر وزن اضافه می‌کنند یا مردان؟

همین مطالعه نشان داد افزایش وزن می‌تواند در بین

بیشتر بدانیم

یائسگی کی شروع می‌شود؟

بانوان

یائسگی زمانی رخ می‌دهد که یک زن به مدت ۱۲ ماه متوالی پریود نداشته باشد و این موضوع به طور طبیعی با کاهش سطح هورمون‌های جنسی همراه است. یائسگی بخشی طبیعی از فرآیند طبیعی بدن زن است. این فرآیند به‌طور معمول در دهه ۴۰ یا ۵۰ زندگی رخ می‌دهد.

آیا در حال ورود به یائسگی هستید؟

ماه‌ها یا حتی سال‌ها قبل از یائسگی ممکن است تغییراتی را در بدن خود مشاهده کنید. از اولین علایم این تغییرات می‌توان به علایم وازوموتور (مانند گرگرفتگی یا تعریق شبانه) و همچنین نامنظم شدن دوره‌های قاعدگی اشاره کرد. این دوره گذار به یائسگی پری‌یائسگی نامیده می‌شود. پری‌یائسگی معمولاً در دهه ۴۰ شروع می‌شود، اما زمان‌بندی آن می‌تواند متفاوت باشد. در این دوره، پیش‌بینی این که آیا دوره قاعدگی بعدی رخ خواهد داد یا نه، دشوار می‌شود. همچنین، ممکن است مدت زمان دوره‌های قاعدگی تغییر کند و جریان خون شدیدتر یا سبک‌تر شود. در این مرحله، باردار شدن دشوارتر اما همچنان امکان‌پذیر است.

نشانه‌های یائسگی چیست؟

دوره‌های نامنظم| اگر فاصله بین دوره‌های قاعدگی کوتاه‌تر یا طولانی‌تر شود، دوره‌ای را از دست بدهید یا جریان خون سبک‌تر یا سنگین‌تر از حد معمول باشد، پریود شما نامنظم تلقی می‌شود. این مورد یکی از علایم کلاسیک یائسگی است.

خشکی واژن| در دوران یائسگی، پوست اطراف واژن ممکن است خشک‌تر شود که می‌تواند رابطه جنسی را دردناک کند. استفاده از ژل‌های مرطوب‌کننده می‌تواند مفید باشد.

گرگرفتگی و تعریق شبانه| گرگرفتگی می‌تواند شما را ناگهان بدون دلیل خاصی گرم کند. پوست شما ممکن است قرمز شود و ضربان قلب‌تان افزایش یابد. سپس ممکن است ناگهان احساس سرما کنید. تعریق شبانه نیز گرگرفتگی‌هایی هستند که در خواب رخ می‌دهند و می‌توانند باعث بیدار شدن شما شوند. این علایم ممکن است از یک دقیقه تا ۵ دقیقه طول بکشند و شدت و تعداد آن‌ها می‌تواند از فردی به فرد دیگر متفاوت باشد.

فوت وفن

برای آش رشته از چه سبزی استفاده کنیم؟

تره| عطر و طعم غالب

تره، با بوی تند و خاص خود، بخش عمده عطر آش رشته را تشکیل می‌دهد. این سبزی خاصیت ضدعفونی‌کننده دارد و سرشار از آنتی‌اکسیدان است.

جعفری| طراوت و سبزی رنگ

جعفری به آش رشته رنگ سبز ملایم و طراوت خاصی می‌دهد. علاوه بر طعم خوب، برای سلامت قلب و کاهش فشار خون مفید است.

گشنیز| طعم محلی و ضد نفخ

گشنیز به‌خصوص برای کسانی که از نفخ ناشی از حبوبات ناراحت می‌شوند، بسیار مفید است. طعم آن کمی تند و گیاهی است و به آش حالت سنتی‌تری می‌بخشد.

اسفناج| بافت نرم و مقوی

اسفناج باعث غلظت و نرمی آش می‌شود و ارزش غذایی آن را بالا می‌برد. اگر اسفناج در دسترس نیست، می‌توان از برگ چغندر استفاده کرد.

شوید| انتخابی برای عطر بیشتر

شوید در همه نسخه‌های آش رشته وجود ندارد، اما افزودن مقدار کمی از آن می‌تواند عطر غذا را خاص‌تر کند.

تازه‌ها

ازدواج باعث اضافه‌وزن می‌شود؟

تحقیقات اخیر نشان می‌دهد که ازدواج ممکن است با افزایش وزن و افزایش نرخ چاقی مرتبط باشد و چالش سلامتی طولانی‌مدت برای زوج‌ها ایجاد کند.

آیا بعد از ازدواج وزن افزایش می‌یابد؟

به گزارش «هلث‌لاین»، مطالعه‌ای که بیش از ۸ هزار نفر را مورد بررسی قرار داده، نشان می‌دهد زنان متاهل در طول پنج سال اول زندگی‌شان به‌طور متوسط حدود ۲۴ پوند (۱۱ کیلوگرم) وزن اضافه می‌کنند و همین امر در مورد مردان نیز صدق می‌کند که نشانگر آن است که زندگی با همسر احتمال چاقی را در هر دو جنس افزایش می‌دهد.

محققان همچنین دریافتند زوج‌هایی که خوشبخت‌تر و از روابط خود راضی‌تر هستند، در مقایسه با زوج‌های

کمتر راضی، تمایل بیشتری به افزایش وزن دارند. این امر با کاهش انگیزه برای تثبیت وزن در زمانی که فرد احساس امنیت و پذیرش از سوی شریک زندگی خود می‌کند، توضیح داده می‌شود.

همسران «مسری» باشد، پدیده‌ای که به‌عنوان تطابق شناخته می‌شود. اگر یکی از همسران چاق شود، خطر چاق شدن دیگری به دلیل رفتارهای مشابه روزانه مانند رژیم غذایی و سبک زندگی تا ۳۷ درصد افزایش می‌یابد. این مطالعه همچنین نشان داد ازدواج، احتمال افزایش وزن را در مردان ۶۲ درصد و در زنان ۳۹ درصد افزایش می‌دهد.

با این حال، مطالعات دیگر نشان می‌دهد زوج‌های متاهل اغلب سالم‌تر از افراد مجرد غذا می‌خورند، اما کمتر به شاخص توده بدنی یا میزان چربی دریافتی در رژیم غذایی خود توجه می‌کنند. در مقابل، ورزش کردن پس از ازدواج معمولاً کمتر می‌شود، شاید به این دلیل که نگرانی کمتری در مورد ظاهر وجود دارد یا به دلیل فشارهای مسئولیت‌های روزانه.

اداره کل ثبت اسناد و املاک استان خراسان رضوی اداره ثبت اسناد و املاک حوزه ثبت ملک تربت حیدریه
هیات موضوع قانون تعیین تکلیف وضعیت ثبتی اراضی و ساختمانهای فاقد سند رسمی
آگهی موضوع ماده ۳ قانون و ماده ۱۳ آئین نامه قانون تعیین تکلیف وضعیت ثبتی و اراضی و ساختمانهای فاقد سند رسمی
برابر رای شماره ۱۴۰۴۶۰۳۰۶۰۰۶۰۱۳۴۴۶ هیات اول موضوع قانون تعیین تکلیف وضعیت ثبتی اراضی و ساختمانهای فاقد سند رسمی مستقر در واحد ثبتی حوزه ثبت ملک تربت حیدریه تصرفات مالکانه بلا معارض متقاضی آقای محمود خوجوی فرزند امان اله به شماره شناسنامه ۲۰۲۴۶ صادره از تربت حیدریه در دو دانگ مشاع از ششدانگ یک قطعه زمین مزروعی به مساحت کل ۱۵۳۳۳/۲۰ متر مربع در قسمتی از پلاک شماره ۷۲ فرعی از پلاک شماره ۲۲۶ اصلی واقع در اراضی ضیاءالدین دهستان اربعه در خراسان رضوی بخش یک حوزه ثبت ملک تربت حیدریه خریداری و انتقال ملک از محل مالکیت مشاعی متقاضی محرز گردیده است. لذا به منظور اطلاع عموم مراتب در دو نوبت به فاصله ۱۵ روز آگهی میشود در صورتی که اشخاص نسبت به صدور سند مالکیت متقاضی اعتراضی داشته باشند می توانند از تاریخ انتشار اولین آگهی به مدت دو ماه اعتراض خود را به این اداره تسلیم و پس از اخذ ،رسید ظرف مدت یک ماه از تاریخ تسلیم اعتراض دادخواست خود را به مراجع قضایی تقدیم نمایند. بدیهی است در صورت انقضای مدت مذکور و عدم وصول اعتراض طبق مقررات سند مالکیت صادر خواهد شد.
تاریخ انتشار نوبت اول : ۱۴۰۵/۰۱/۲۲ تاریخ انتشار نوبت دوم : ۱۴۰۵/۰۲/۰۷
سید امین موسوی – رئیس ثبت اسناد و املاک
۱۷۷۸۳۸

اداره کل ثبت اسناد و املاک استان خراسان رضوی اداره ثبت اسناد و املاک حوزه ثبت ملک تربت حیدریه
هیات موضوع قانون تعیین تکلیف وضعیت ثبتی اراضی و ساختمانهای فاقد سند رسمی
آگهی موضوع ماده ۳ قانون و ماده ۱۳ آئین نامه قانون تعیین تکلیف وضعیت ثبتی و اراضی و ساختمانهای فاقد سند رسمی
برابر رای شماره ۱۴۰۴۶۰۳۰۶۰۰۶۰۲۰۳۹۲ هیات اول موضوع قانون تعیین تکلیف وضعیت ثبتی اراضی و ساختمانهای فاقد سند رسمی مستقر در واحد ثبتی حوزه ثبت ملک تربت حیدریه تصرفات مالکانه بلا معارض متقاضی آقای داود حیدر حسنی فرزند محمد علی به شماره شناسنامه ۳۲۴۴ صادره از تربت حیدریه در ششدانگ یک قطعه زمین مزروعی به مساحت ۷۹۰۴/۷۰ متر مربع تمامت پلاکهای شمارههای ۳۱۱ فرعی و ۳۲۹ فرعی و ۳۳۰ فرعی و قسمتی از پلاکهای شمارههای ۳۱۸ و ۳۱۹ فرعی از پلاک شماره ۹ اصلی واقع در اراضی مزجرد دهستان اربعه در خراسان رضوی بخش یک حوزه ثبت ملک تربت حیدریه خریداری و انتقال ملک از مالک رسمی خود متقاضی و بتول محمد بیک زاده و عبداله و خاور عاملی و محمد صادق امیر خانی محرز گردیده است. لذا به منظور اطلاع عموم مراتب در دو نوبت به فاصله ۱۵ روز آگهی میشود در صورتی که اشخاص نسبت به صدور سند مالکیت متقاضی اعتراضی داشته باشند میتوانند از تاریخ انتشار اولین آگهی به مدت دو ماه اعتراض خود را به این اداره تسلیم و پس از اخذ رسید، ظرف مدت یک ماه از تاریخ تسلیم ،اعتراض دادخواست خود را به مراجع قضایی تقدیم نمایند. بدیهی است در صورت انقضای مدت مذکور و عدم وصول اعتراض طبق مقررات سند مالکیت صادر خواهد شد. تاریخ انتشار نوبت اول : ۱۴۰۵/۰۱/۲۲ تاریخ انتشار نوبت دوم : ۱۴۰۵/۰۲/۰۷
سید امین موسوی – رئیس ثبت اسناد و املاک تربت حیدریه
۱۷۷۸۲۸

اداره کل ثبت اسناد و املاک استان خراسان رضوی اداره ثبت اسناد و املاک حوزه ثبت ملک تربت حیدریه
هیات موضوع قانون تعیین تکلیف وضعیت ثبتی اراضی و ساختمانهای فاقد سند رسمی
آگهی موضوع ماده ۳ قانون و ماده ۱۳ آئین نامه قانون تعیین تکلیف وضعیت ثبتی و اراضی و ساختمانهای فاقد سند رسمی
برابر رای شماره ۱۴۰۴۶۰۳۰۶۰۰۶۰۲۱۱۳۷ هیات اول موضوع قانون تعیین تکلیف وضعیت ثبتی اراضی و ساختمانهای فاقد سند رسمی مستقر در واحد ثبتی حوزه ثبت ملک تربت حیدریه تصرفات مالکانه بلا معارض متقاضی آقای رحمت اله مؤمن نژاد فرزند رمضان به شماره شناسنامه ۱۴۰ صادره از رشتخوار در ششدانگ یک قطعه باغ به مساحت ۲۳۳۳/۷۵ متر مربع در قسمتی از پلاک شماره ۶۹۰ فرعی از پلاک شماره ۱۳۴ اصلی واقع در اراضی قنداب فرزق دهستان اربعه در خراسان رضوی بخش یک حوزه ثبت ملک تربت حیدریه خریداری و انتقال ملک از مالک رسمی آقای علی محمد محسنی فرزقی محرز گردیده است. لذا به منظور اطلاع عموم مراتب در دو نوبت به فاصله ۱۵ روز آگهی میشود در صورتی که اشخاص نسبت به صدور سند مالکیت متقاضی اعتراضی داشته باشند می توانند از تاریخ انتشار اولین آگهی به مدت دو ماه اعتراض خود را به این اداره تسلیم و پس از اخذ رسید، ظرف مدت یک ماه از تاریخ تسلیم ،اعتراض دادخواست خود را به مراجع قضایی تقدیم نمایند. بدیهی است در صورت انقضای مدت مذکور و عدم وصول اعتراض طبق مقررات سند مالکیت صادر خواهد شد. تاریخ انتشار نوبت اول : ۱۴۰۵/۰۱/۲۲ تاریخ انتشار نوبت دوم : ۱۴۰۵/۰۲/۰۷
سیدامین موسوی – رئیس ثبت اسناد و املاک شهرستان تربت حیدریه
۱۷۷۸۰۹

اداره کل ثبت اسناد و املاک استان خراسان رضوی اداره ثبت اسناد و املاک حوزه ثبت ملک تایباد
هیات موضوع قانون تعیین تکلیف وضعیت ثبتی اراضی و ساختمانهای فاقد سند رسمی
آگهی موضوع ماده ۳ قانون و ماده ۱۳ آئین نامه قانون تعیین تکلیف وضعیت ثبتی و اراضی و ساختمانهای فاقد سند رسمی
برابر رای شماره ۱۴۰۴۶۰۳۰۶۰۱۵۰۰۸۸۵۲ هیات اول موضوع قانون تعیین تکلیف وضعیت ثبتی اراضی و ساختمانهای فاقد سند رسمی مستقر در واحد ثبتی حوزه ثبت ملک تایباد تصرفات مالکانه بلا معارض متقاضی آقای حمیدرضا علیخوردی به شناسنامه شماره ۵۱۲۶ کد ملی ۰۷۴۸۳۹۰۹۴۴ صادره تایباد فرزند شیر محمد در ششدانگ یکباب منزل به مساحت ۳۰۵ متر مربع پلاک شماره ۲۳۹ فرعی از ۲۵۱ –اصلی– اراضی مهروس واقع در خراسان رضوی بخش ۱۴ مشهد حوزه ثبت ملک تایباد واز محل قسمتی از مالکیت حسین خادمی (موازی ۱۵۵ متر مربع)وعزت خادمی (موازی ۱۵۰ متر مربع)و قسمتی از پلاک محرز گردیده است. لذا به منظور اطلاع عموم مراتب در دو نوبت به فاصله ۱۵ روز آگهی می‌شود در صورتی که اشخاص نسبت به صدور سند مالکیت متقاضی اعتراضی داشته باشند می توانند از تاریخ انتشار اولین آگهی به مدت دو ماه اعتراض خود را به این اداره تسلیم و پس از، ظرف مدت یک ماه از تاریخ تسلیم اعتراض ،دادخواست خود را به مراجع قضایی تقدیم نمایند. بدیهی است در صورت انقضای مدت مذکور و عدم وصول اعتراض طبق مقررات سند مالکیت صادر خواهد شد.
تاریخ انتشار نوبت اول:۱۴۰۵/۰۱/۲۳ تاریخ انتشار نوبت دوم:۱۴۰۵/۰۲/۰۷
رسول طاهری زاده رئیس ثبت اسناد و املاک تایباد
۱۷۷۷۹۴

اداره کل ثبت اسناد و املاک استان خراسان رضوی اداره ثبت اسناد و املاک حوزه ثبت ملک تایباد
هیات موضوع قانون تعیین تکلیف وضعیت ثبتی اراضی و ساختمانهای فاقد سند رسمی
آگهی موضوع ماده ۳ قانون و ماده ۱۳ آئین نامه قانون تعیین تکلیف وضعیت ثبتی و اراضی و ساختمانهای فاقد سند رسمی
برابر رای اصلاحی شماره ۱۴۰۴۶۰۳۰۶۰۰۶۰۱۹۹۴۷ هیات اول موضوع قانون تعیین تکلیف وضعیت ثبتی اراضی و ساختمانهای فاقد سند رسمی مستقر در واحد ثبتی حوزه ثبت ملک تربت حیدریه تصرفات مالکانه بلا معارض متقاضی آقای مهدی جوادیان فرزند جلیل به شماره شناسنامه ۷۰۶ صادره از تربت حیدریه در ششدانگ یک دربند مغازه به مساحت ۱۱۱۰۲۵ متر مربع در قسمتی از پلاک شماره ۵۹ فرعی از پلاک شماره ۱۲۷ اصلی واقع در اراضی خرایه دهستان اربعه در خراسان رضوی بخش یک حوزه ثبت ملک تربت حیدریه خریداری و انتقال ملک از مالک رسمی آقای حسین هزاره مقدم محرز گردیده است. لذا به منظور اطلاع عموم مراتب در دو نوبت به فاصله ۱۵ روز آگهی می شود در صورتی که اشخاص نسبت به صدور سند مالکیت متقاضی اعتراضی داشته باشند می توانند از تاریخ انتشار اولین آگهی به مدت دو ماه اعتراض خود را به این اداره تسلیم و پس از اخذ رسید، ظرف مدت یک ماه از تاریخ تسلیم اعتراض دادخواست خود را به مراجع قضایی تقدیم نمایند. بدیهی است در صورت انقضای مدت مذکور و عدم وصول اعتراض طبق مقررات سند مالکیت صادر خواهد شد. م الف و شناسه ۲۱۵۰۸۵۵
تاریخ انتشار نوبت اول : ۱۴۰۵۰۰۱۰۲۲ تاریخ انتشار نوبت دوم : ۱۴۰۵۰۰۲۰۰۷
سید امین موسوی – رئیس ثبت اسناد و املاک تربت حیدریه
۱۷۷۷۳۹

اداره کل ثبت اسناد و املاک استان خراسان رضوی اداره ثبت اسناد و املاک حوزه ثبت ملک تربت حیدریه
هیات موضوع قانون تعیین تکلیف وضعیت ثبتی اراضی و ساختمانهای فاقد سند رسمی
آگهی موضوع ماده ۳ قانون و ماده ۱۳ آئین نامه قانون تعیین تکلیف وضعیت ثبتی و اراضی و ساختمانهای فاقد سند رسمی
برابر رای شماره ۱۴۰۴۶۰۳۰۶۰۰۶۰۲۱۴۲۰ هیات اول موضوع قانون تعیین تکلیف وضعیت ثبتی اراضی و ساختمانهای فاقد سند رسمی مستقر در واحد ثبتی حوزه ثبت ملک تربت حیدریه تصرفات مالکانه بلا معارض متقاضی خانم آذر اسدیان کاریز کی فرزند حسین به شماره شناسنامه ۴۱۰ صادره از تربت حیدریه در ششدانگ یکباب منزل به مساحت ۱۰۴ متر مربع در قسمتی از پلاک شماره ۲۱۳ فرعی از پلاک شماره ۲۳۱ اصلی واقع در اراضی دیزقند دهستان اربعه در خراسان رضوی بخش یک حوزه ثبت ملک تربت حیدریه خریداری و انتقال ملک از مالک رسمی آقای محمد حسین شکفته دیز قندی محرز گردیده است. لذا به منظور اطلاع عموم مراتب در دو نوبت به فاصله ۱۵ روز آگهی می شود در صورتی که اشخاص نسبت به صدور سند مالکیت متقاضی اعتراضی داشته باشند می توانند از تاریخ انتشار اولین آگهی به مدت دو ماه اعتراض خود را به این اداره تسلیم و پس از اخذ رسید ظرف مدت یک ماه از تاریخ تسلیم اعتراض دادخواست خود را به مراجع قضایی تقدیم نمایند. بدیهی است در صورت انقضای مدت مذکور و عدم وصول اعتراض طبق مقررات سند مالکیت صادر خواهد شد. م الف و شناسه ۲۱۵۰۷۹۶
تاریخ انتشار نوبت اول : ۱۴۰۵۰۰۱۰۲۲ تاریخ انتشار نوبت دوم : ۱۴۰۵۰۰۲۰۰۷
سید امین موسوی – رئیس ثبت اسناد و املاک تربت حیدریه
۱۷۷۶۸۸

اداره کل ثبت اسناد و املاک استان خراسان رضوی اداره ثبت اسناد و املاک حوزه ثبت ملک تربت حیدریه
هیات موضوع قانون تعیین تکلیف وضعیت ثبتی اراضی و ساختمانهای فاقد سند رسمی
آگهی موضوع ماده ۳ قانون و ماده ۱۳ آئین نامه قانون تعیین تکلیف وضعیت ثبتی و اراضی و ساختمانهای فاقد سند رسمی
برابر رای شماره ۱۴۰۴۶۰۳۰۶۰۰۶۰۱۹۹۶۱ هیات اول موضوع قانون تعیین تکلیف وضعیت ثبتی اراضی و ساختمانهای فاقد سند رسمی مستقر در واحد ثبتی حوزه ثبت ملک تربت حیدریه تصرفات مالکانه بلا معارض متقاضی آقای سید علی حیدری فرزند سیدابوالقاسم به شماره شناسنامه ۲۰۹۲۳ صادره از گنبد کاووس در سه دانگ مشاع از ششدانگ یکباب ساختمان به مساحت کل ۲۲۰ متر مربع در قسمتی از پلاک شماره ۲۰۵ اصلی واقع در اراضی بهارستان دهستان اربعه در خراسان رضوی بخش یک حوزه ثبت ملک تربت حیدریه خریداری و انتقال ملک مع الواسطه از مالک رسمی افسر و ابراهیم ابراهیمی صنوبری و برابر رای شماره ۱۴۰۴۶۰۳۰۶۰۰۶۰۱۹۶۹۲ هیات اول موضوع قانون تعیین تکلیف وضعیت ثبتی اراضی و ساختمانهای فاقد سند رسمی مستقر در واحد ثبتی حوزه ثبت ملک تربت حیدریه تصرفات مالکانه بلا معارض متقاضی خانم نرگس محمد زاده فرزند علی اصغر به شماره شناسنامه ۸۹۷ صادره از تربت حیدریه در سه دانگ مشاع از ششدانگ یکباب ساختمان به مساحت کل ۲۲۰ متر مربع در قسمتی از پلاک شماره ۲۰۵ اصلی واقع در اراضی بهارستان دهستان اربعه در خراسان رضوی بخش یک حوزه ثبت ملک تربت حیدریه خریداری و انتقال ملک مع الواسطه از مالک رسمی افسر و ابراهیم ابراهیمی صنوبری محرز گردیده است. لذا به منظور اطلاع عموم مراتب در دو نوبت به فاصله ۱۵ روز آگهی می شود در صورتی که اشخاص نسبت به صدور سند مالکیت متقاضی اعتراضی داشته باشند می توانند از تاریخ انتشار اولین آگهی به مدت دو ماه اعتراض خود را به این اداره تسلیم و پس از اخذ رسید ظرف مدت یک ماه از تاریخ تسلیم اعتراض داده است خود را به مراجع قضایی تقدیم نمایند. بدیهی است در صورت انقضای مدت مذکور و عدم وصول اعتراض طبق مقررات سند مالکیت صادر خواهد شد. م الف و شناسه ۲۱۵۰۸۱۲ تاریخ انتشار نوبت اول : ۱۴۰۵۰۰۱۰۲۲ تاریخ انتشار نوبت دوم : ۱۴۰۵۰۰۲۰۰۷
سید امین موسوی – رئیس ثبت اسناد و املاک تربت حیدریه
۱۷۷۷۱۵

اداره کل ثبت اسناد و املاک استان خراسان رضوی اداره ثبت اسناد و املاک حوزه ثبت ملک تربت حیدریه
هیات موضوع قانون تعیین تکلیف وضعیت ثبتی اراضی و ساختمانهای فاقد سند رسمی
آگهی موضوع ماده ۳ قانون و ماده ۱۳ آئین نامه قانون تعیین تکلیف وضعیت ثبتی و اراضی و ساختمانهای فاقد سند رسمی
برابر رای شماره ۱۴۰۴۶۰۳۰۶۰۰۶۰۱۹۹۵۱ هیات اول موضوع قانون تعیین تکلیف وضعیت ثبتی اراضی و ساختمانهای فاقد سند رسمی مستقر در واحد ثبتی حوزه ثبت ملک تربت حیدریه تصرفات مالکانه بلا معارض متقاضی آقای محمد گلی فرزند قربان به شماره شناسنامه ۶۳۵ صادره از تربت حیدریه در ششدانگ یکباب منزل به مساحت ۱۶۵ متر مربع در قسمتی از پلاک شماره ۱۳۰ اصلی واقع در اراضی قاسم آباد دهستان اربعه در خراسان رضوی بخش یک حوزه ثبت ملک تربت حیدریه خریداری و انتقال ملک از مالک رسمی آقای جواد عماد تربتی محرز گردیده است. لذا به منظور اطلاع عموم مراتب در دو نوبت به فاصله ۱۵ روز آگهی می شود در صورتی که اشخاص نسبت به صدور سند مالکیت متقاضی اعتراضی داشته باشند می توانند از تاریخ انتشار اولین آگهی به مدت دو ماه اعتراض خود را به این اداره تسلیم و پس از اخذ رسید ظرف مدت یک ماه از تاریخ تسلیم اعتراض، دادخواست خود را به مراجع قضایی تقدیم نمایند. بدیهی است در صورت انقضای مدت مذکور و عدم وصول اعتراض طبق مقررات سند مالکیت صادر خواهد شد. م الف و شناسه ۲۱۵۰۷۵۲
تاریخ انتشار نوبت اول : ۱۴۰۵۰۰۱۰۲۲ تاریخ انتشار نوبت دوم : ۱۴۰۵۰۰۲۰۰۷
سید امین موسوی – رئیس ثبت اسناد و املاک تربت حیدریه
۱۷۷۶۸۶

اداره کل ثبت اسناد و املاک استان خراسان رضوی اداره ثبت اسناد و املاک حوزه ثبت ملک تربت حیدریه
هیات موضوع قانون تعیین تکلیف وضعیت ثبتی اراضی و ساختمانهای فاقد سند رسمی
آگهی موضوع ماده ۳ قانون و ماده ۱۳ آئین نامه قانون تعیین تکلیف وضعیت ثبتی و اراضی و ساختمانهای فاقد سند رسمی
برابر رای شماره ۱۴۰۴۶۰۳۰۶۰۰۶۰۲۱۱۲۹ هیات اول موضوع قانون تعیین تکلیف وضعیت ثبتی اراضی و ساختمانهای فاقد سند رسمی مستقر در واحد ثبتی حوزه ثبت ملک تربت حیدریه تصرفات مالکانه بلا معارض متقاضی آقای علی مدیری یزدی فرزند محمد حسین به شماره شناسنامه ۰۶۹۰۵۰۷۵۹۳ صادره از تربت حیدریه در ششدانگ یکباب ساختمان به مساحت ۱۰۰۰۵۰ متر مربع در قسمتی از پلاک شماره ۱۴۴ فرعی از پلاک شماره ۲۲۶ اصلی واقع در اراضی ضیاءالدین علیا دهستان اربعه در خراسان رضوی بخش یک حوزه ثبت ملک تربت حیدریه خریداری و انتقال ملک از مالک رسمی زهرا محسنی و علی اکبر عبدالهی ضیاءالدین محرز گردیده است. لذا به منظور اطلاع عموم مراتب در دو نوبت به فاصله ۱۵ روز آگهی می شود در صورتی که اشخاص نسبت به صدور سند مالکیت متقاضی اعتراضی داشته باشند می توانند از تاریخ انتشار اولین آگهی به مدت دو ماه اعتراض خود را به این اداره تسلیم و پس از اخذ رسید ظرف مدت یک ماه از تاریخ تسلیم اعتراض دادخواست خود را به مراجع قضایی تقدیم نمایند. بدیهی است در صورت انقضای مدت مذکور و عدم وصول اعتراض طبق مقررات سند مالکیت صادر خواهد شد. م الف و شناسه ۲۱۵۰۷۵۹ تاریخ انتشار نوبت اول : ۱۴۰۵۰۰۱۰۲۲ تاریخ انتشار نوبت دوم : ۱۴۰۵۰۰۲۰۰۷
سید امین موسوی – رئیس ثبت اسناد و املاک تربت حیدریه
۱۷۷۶۷۸

اداره کل ثبت اسناد و املاک استان خراسان رضوی اداره ثبت اسناد و املاک حوزه ثبت ملک تایباد
هیات موضوع قانون تعیین تکلیف وضعیت ثبتی اراضی و ساختمانهای فاقد سند رسمی
آگهی موضوع ماده ۳ قانون و ماده ۱۳ آئین نامه قانون تعیین تکلیف وضعیت ثبتی و اراضی و ساختمانهای فاقد سند رسمی
برابر رای شماره ۱۴۰۴۶۰۳۰۶۰۱۵۰۰۸۷۶۱ هیات اول موضوع قانون تعیین تکلیف وضعیت ثبتی اراضی و ساختمانهای فاقد سند رسمی مستقر در واحد ثبتی حوزه ثبت ملک تایباد تصرفات مالکانه بلا معارض متقاضی شرکت بهکار شکوه سبز به شناسنامه ملی ۱۴۰۰۳۶۲۷۹۱۳ در ششدانگ یک قطعه زمین مزروعی به مساحت ۴۶۱۴۴ متر مربع پلاک شماره ۱۵۴۸ فرعی از ۱۵۱ اصلی واقع در خراسان رضوی بخش ۱۴ مشهد حوزه ثبت ملک تایباد واز محل قسمتی از مالکیت آقایان فخر الدین انصاری مشهد ریزه نی و نور اله حاجی حسینی (سهم هر کدام ۵۰ درصد)و قسمتی از پلاک محرز گردیده است. لذا به منظور اطلاع عموم مراتب در دو نوبت به فاصله ۱۵ روز آگهی می‌شود در صورتی که اشخاص نسبت به صدور سند مالکیت متقاضی اعتراضی داشته باشند می توانند از تاریخ انتشار اولین آگهی به مدت دو ماه اعتراض خود را به این اداره تسلیم و پس از اخذ رسید، ظرف مدت یک ماه از تاریخ تسلیم اعتراض ،دادخواست خود را به مراجع قضایی تقدیم نمایند. بدیهی است در صورت انقضای مدت مذکور و عدم وصول اعتراض طبق مقررات سند مالکیت صادر خواهد شد.
تاریخ انتشار نوبت اول:۱۴۰۵/۰۱/۲۳ تاریخ انتشار نوبت دوم ۱۴۰۵/۰۲/۰۷
رسول طاهری زاده رئیس ثبت اسناد و املاک تایباد
۱۷۷۵۹۷

هم خودش مجانیه هم امتحانش
خراسان KHORASANET