خراسان رضوی
WWW.KHORASANONLIN.IR
■ چهارشنبه ۲۳ اردیبهشت ۱۴۰۵ ■ شماره ۶۰۷۶ ■ ۲۵ ذی القعده ۱۴۴۷

با دستگیری متهم سابقه دار لورفت

کلاهبرداری های میلیاردی با وام های اینترنتی ۴ درصد!

سید خلیل سجادپور- اعضای یک باند حرفه ای که با سرکردگی فردی سابقه دار و به بهانه دریافت وام های اینترنتی با سود ۴ درصدی از شهروندان کلاهبرداری می کردند در حالی تحت تعقیب پلیس قرار گرفتند که عامل اصلی کلاهبرداری های گسترده در عملیات اطلاعاتی نیروهای کلانتری شهید هاشمی نژاد مشهد دستگیر شد و دیگر اعضای باند را لوداد. به گزارش اختصاصی خبرنگار ارشد روزنامه خراسان، از مدتی قبل پرونده هایی در مرکز انتظامی تشکیل شد که محتویات آن ها، از کلاهبرداری های گسترده از طریق دریافت وام های کم بهره اینترنتی حکایت می کرد. با افزایش مالباختگان، گروهی تخصصی از افسران زبده دایره تجسس و اطلاعات کلانتری شهید هاشمی نژاد مشهد، با راهنمایی ها و دستورهای ویژه سرهنگ حبیب فرخی (رئیس کلانتری) تحقیقات ریزبینانه ای را برای ریشه یابی ماجرای وام های ۴ درصدی آغاز کردند. آنان در اولین مرحله از اقدامات پلیسی به واکاوی موضوع پرداختند و به اسنادی دست یافتند که نشان می داد فردی به نام «جواد» با توسل به شگردهای متقلبانه، مبالغ میلیاردی را به حساب بانکی خود و دیگران واریز کرده است که آثاری از رسیدهای جعلی نیز در پرونده مذکور به چشم می خورد.

گزارش روزنامه خراسان حاکی است: در همین حال یکی از مالباختگان که مدعی بود به همراه ۵ تن از اعضای خانواده و یکی از دوستانش هدف کلاهبرداری فردی به نام «جواد» قرار گرفته است درباره چگونگی ماجرا به افسران گروه ویژه پلیس گفت: آن جوان که حدود ۳۴ سال سن دارد با وعده پرداخت وام ۷۰۰ میلیون تومانی از بانک «ر» با کارمزد ۴ درصد برایمان حساب اینترنتی باز کرد و سپس مراحل دریافت وام را به ثبت رساند. او همچنین به خاطر هزینه های خرید جواز، کسر کارمزد، جریمه ناشی از ورود غیرمجاز به سامانه بانک طی مدت ۱۰ روز مبلغ ۱۴۰ میلیون تومان از ما درخواست کرد که من به حساب بانکی «جواد» واریز کردم و حتی مراحل بارگذاری از طریق گوشی تلفن را دیدم و او رسید واریزی پول از طریق ساتنا را هم برایم ارسال کرد ولی بعد از گذشت ۲۴ ساعت وقتی دیدم مبلغ مذکور به حساب بانکی ام نیامد، موضوع را پیگیری کردم که مدعی شد مبلغ مذکور برگشت خورده است و فعلا به خاطر شرایط جنگی کشور وام های بانکی «ر» پرداخت نمی شود. بعد از این ماجرا وقتی من با جدیت به دنبال وجوه پرداختی بودم که به حساب خودش واریز شده بود، پیشنهاد وام فوری بانک «م» را مطرح کرد

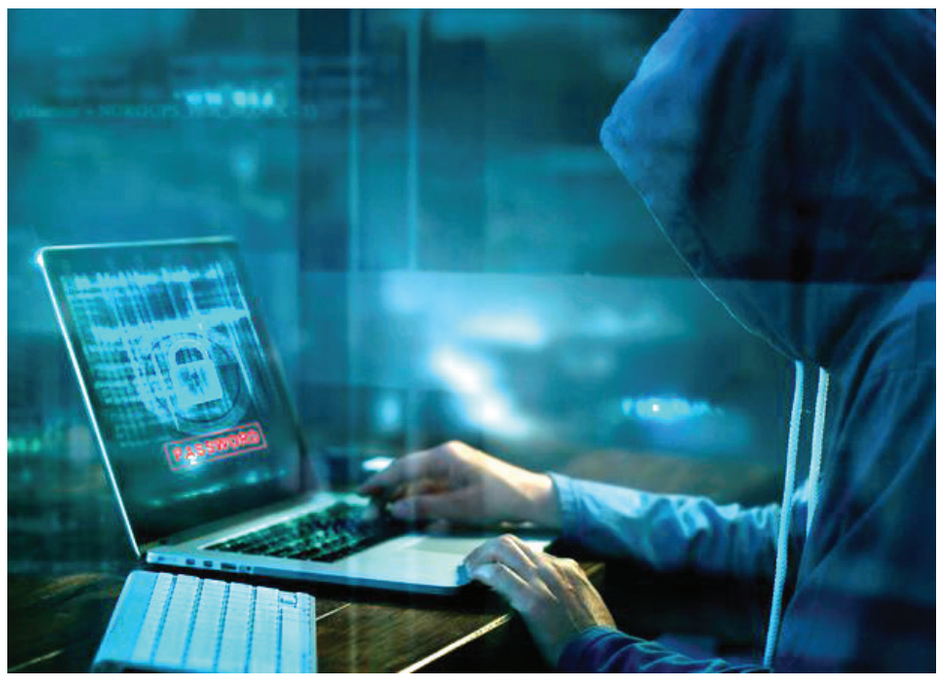

که من دچار تردید نشوم. او سپس با همان شگرد قبلی و با خرید امتیاز ۵ مرحله ای، مبلغ ۵۰۰ میلیون تومان وام را برایم ثبت کرد اما چون سیم کارت در اختیار وی بود و به رمز بانکی دسترسی داشت، مبلغ ۴۸۰ میلیون تومان واریزی بانک «م» را به حساب خودش انتقال داده بود. من هم تا دو روزی برای ترس از ورود غیرمجاز به برنامه بانکی، حساب خودم را بررسی نکردم، زمانی هم که متوجه ماجرا شدم او دیگر به تلفن هایم پاسخ نداد و...

بنابر گزارش روزنامه خراسان، در ادامه این ماجرا و با تدابیر رئیس کلانتری، یکی از افرادی که توسط جوان ۳۴ ساله مذکور اغفال شده بود، با وی برای دریافت وام ۴ درصدی تماس گرفت و بدین ترتیب عملیات اطلاعاتی نیروهای کلانتری شهید هاشمی نژاد آغاز شد. آن ها در حالی متهم به کلاهبرداری را به دام انداختند که در محل قرار صوری حاضر شده بود. همزمان با انتقال وی به مقر انتظامی، یکی از مالباختگان زاویه دیگری از ماجرای کلاهبرداری های اینترنتی را فاش کرد و گفت: من برای اطمینان از مراحل واگذاری وام به دفتر کار (دریافت وام) در بولوار معلم رفتم و با یک دفتر بزرگ با چند کاربر روبرو شدم که همه آن ها به طور عادی و معمولی مشغول کار بودند اما زمانی که موضوع کلاهبرداری لورفت، مدیر آن دفتر ادعا کرد «جواد» فقط به عنوان معرف و جذب مشتری به دفتر رفت و آمد می کرد و اقدامات او کاملا مجرمانه است...

به گزارش روزنامه خراسان، در همین حال مالباخته ۳۷ ساله ای که در زمینه سیم کشی اتومبیل فعالیت دارد با مراجعه به کلانتری شهید هاشمی نژاد گفت: جوانی به نام «جواد» خودرواش را برای تعمیر نزد من آورد و در حالی با هم آشنا شدیم که او ادعا کرد می تواند وام با بهره ۴ درصدی برایم تهیه کند. بعد از گذشت چند روز دوباره تماس گرفت و سیم کارت و کارت ملی ام را درخواست کرد تا در اختیارش بگذارم.

بالاخره پانزدهم فروردین مبلغ وام به حساب بانکی ام واریز شد اما بدون این که من در جریان باشم مبلغ ۵۰۰ میلیون تومان از حسابم به حساب بانکی فرد دیگری به نام «امیر» انتقال داده بود! هنگامی که در جریان موضوع قرار گرفتم او دیگر به تلفن هایش پاسخ نداد و من تازه فهمیدم که در دام کلاهبرداری گرفتار شده ام...

جوان ۳۶ ساله دیگری که او نیز در رشته خدمات فنی خودرو فعالیت دارد، درباره این ماجرا گفت: من از طریق همکارم با «جواد» آشنا شدم که در همین مدت کوتاه آشنایی او از من خواست برای دریافت وام ۴ درصدی کارت ملی و سیم کارتم را در اختیارش بگذارم. زمانی که نرم افزار بانک را روی گوشی تلفنم نصب کرد چند روزی منتظر اعتبارسنجی بودم که در تاریخ پانزدهم فروردین ۵۰۰ میلیون تومان برایم واریز شد اما در همان لحظه هم از حساب بانکی ام برداشت و به حساب فردی به نام «امیر» انتقال یافت. زمانی که با «جواد» تماس گرفتم او بهانه های مختلفی را مطرح کرد و بعد هم دیگر پاسخگو نبود ... بر اساس گزارش خبرنگار ارشد روزنامه خراسان، متهم ۳۱ ساله نیز در بازجویی های تخصصی افسران زبده کلانتری، جرایم خود را پذیرفت و گفت: قبول دارم افرادی را جذب می کردم و بعد از گرفتن وام، مبالغ را به حساب خودم و افراد دیگری انتقال می دادم.

این جوان متهم به کلاهبرداری که سابقه جرایم اینترنتی و کلاهبرداری را دارد در ادامه اعترافاتش ۳ عضو دیگر باند کلاهبرداری را به پلیس لو داد و اضافه کرد: در زمینه امتیاز و تخلیه پول، خرید امتیاز، و برداشت از حساب بانکی، انجام مراحل تراکنش، ثبت مدارک جعلی و ارسال رسید جعلی با من همکاری می کردند.

بنابراین گزارش، تلاش پلیس با دستورهای مقام قضایی برای دستگیری دیگر اعضای این باند و کشف جرایم احتمالی دیگر آنان همچنان ادامه دارد.

عکس اختصاصی خراسان

دزد موتورسیکلت با تیراندازی پلیس دستگیر شد

سیدخلیل سجادپور- جوان ۳۰ ساله سابقه داری که به اتهام سرقت موتور سیکلت تحت تعقیب نیروهای انتظامی قرار گرفته بود در عملیات ماموران کلانتری آبکوه مشهد و با شلیک چند تیر هوایی دستگیر شد.

به گزارش اختصاصی روزنامه خراسان، ماموران کلانتری آبکوه مشهد، هنگام اجرای طرح ارتقای امنیت اجتماعی در اطراف میدان شهید فهمیده به راکب یک دستگاه موتور سیکلت مظنون شدند که رفتارهای نامتعارفی داشت. استعلام پلاک موتور سیکلت از مرکز فرماندهی نشان داد موتور سیکلت مذکور سرقتی است و گزارش سرقت آن در فهرست سیاه پلیس قرار دارد.

طولی نکشید که راکب با فرمان «ایست» روبرو شد اما او با مشاهده نیروهای گشت انتظامی، گاز موتور سیکلت را فشرد و به سمت بولوار توس گریخت. در این عملیات تعقیب و گریز، ماموران انتظامی به ناچار دست به سلاح بردند و پس از اخطارهای قانونی، اقدام به شلیک تیر هوایی کردند. در حالی که موتورسوار ۳۰ ساله وارد خیابان توس ۲۰ شده بود بالاخره در محاصره قرار گرفت و دستگیر شد. این گزارش حاکی است: با انتقال متهم و موتور سیکلت مسروقه به مقر انتظامی، تحقیقات افسران دایره تجسس برای کشف سرقت های احتمالی دیگر این متهم با دستورهای ویژه سرهنگ روح ا... لطفی (رئیس کلانتری آبکوه) ادامه یافت.

آگهی قانون تعیین تکلیف وضعیت اراضی و ساختمانهای فاقد سند رسمی

نظر به دستور مواد ۱ و ۳ قانون تعیین تکلیف وضعیت اراضی و ساختمانهای فاقد سند رسمی مصوب ۱۳۹۰،۰۹،۲۰ و برابر رای شماره ۱۴۰۵۶۰۳۰۶۰۰۸۰۰۰۳۷۳ مورخ ۱۴۰۵،۰۱،۲۲ هیات تعیین تکلیف موضوع ماده یک قانون مذکور مستقر در واحد ثبتی طرقبه شاندیز تصرفات مالکانه و بلا معارض متقاضی آرش پور اصفهانی به شناسنامه شماره ۱۳۵۵۲ کدملی ۰۹۴۴۷۵۲۷۵۶ صادره مشهد فرزند محسن مورد تقاضا و انتقال از محل مالکیت مشاعی متقاضی و آقای امیر عباس سرادار قندچی به متقاضی داشته و تصرفات متقاضی نسبت به مالکیت ششدانگ یک قطعه زمین مزروعی که در حال حاظر به صورت یک قطعه زمین محصور مشتمل بر بنا با کاربری زراعی به مساحت ۶۵۷،۱۹ متر مربع و قسمتی از پلاک شماره ۶۰ فرعی از ۱۸۱ -اصلی واقع در خراسان رضوی بخش ۱۰ حوزه ثبت ملک طرقبه شاندیز محرز گردیده است لذا به موجب ماده۳ قانون تعیین تکلیف وضعیت ثبتی اراضی و ساختمانهای فاقد سند رسمی و ماده۱۳ آیین نامه مربوطه این آگهی در دو نوبت به فاصله ۱۵ روز از طریق این روزنامه محلی و کثیر الانتشار در شهرها منتشر و در روستاها رای هیات الصاق تا در صورتیکه اشخاص ذینفع به آرای اعلام شده اعتراض داشته باشند معترض باید ظرف یک ماه از تاریخ تسلیم اعتراض مبادرت به تقدیم دادخواست به دادگاه عمومی محل نماید و گواهی تقدیم دادخواست را به اداره ثبت محل تحویل دهد که در این صورت اقدامات ثبت موکول به ارائه حکم قطعی دادگاه است و در صورتی که اعتراض در مهلت قانونی واصل نگردد یا معترض گواهی تقدیم دادخواست به دادگاه عمومی محل را ارائه نکند اداره ثبت مبادرت به صدور سند مالکیت می نماید و صدور سند مالکیت مانع از مراجعه متضرر به دادگاه نیست. م الف ۱۴۰۵،۳۱۶ تاریخ انتشار نوبت اول: ۱۴۰۵،۰۲،۲۳
تاریخ انتشار نوبت دوم: ۱۴۰۵،۰۳،۰۹
حسن ابوترابی – رئیس ثبت اسناد و املاک طرقبه شاندیز
۱۸۴۷۰۲

اداره کل ثبت اسناد و املاک استان خراسان رضوی اداره ثبت اسناد و املاک حوزه ثبت ملک مشهد منطقه پنج
هیات موضوع قانون تعیین تکلیف وضعیت ثبتی اراضی و ساختمانهای فاقد سند رسمی
آگهی موضوع ماده ۳ قانون و ماده ۱۳ آئین نامه قانون تعیین تکلیف وضعیت ثبتی و اراضی و ساختمانهای فاقد سند رسمی

برابر رای شماره ۱۴۰۵۶۰۳۰۶۲۷۱۰۰۰۴۷۲ مورخ ۱۴۰۵،۰۱،۳۰ موضوع قانون تعیین تکلیف وضعیت ثبتی اراضی و ساختمانهای فاقد سند رسمی مستقر در واحد ثبتی حوزه ثبت ملک مشهد منطقه پنج تصرفات مالکانه بلا معارض متقاضی آقای خانم سیداحمد حسینی منش فرزند سید عباس بشماره شناسنامه ۱۸۸ صادره از کهریزک نسبت به ششدانگ یکباب ساختمان به مساحت ۱۲۴،۲۵ متر مربع قسمتی از پلاک شماره ۶۵- اصلی واقع در اراضی سی بی سی خراسان رضوی بخش ۹ حوزه ثبت ملک مشهد منطقه پنج از محل مالکیت فاطمه خراسانی زاده محرز گردیده است. لذا به منظور اطلاع عموم مراتب در دو نوبت به فاصله ۱۵ روز آگهی می شود در صورتی که اشخاص نسبت به صدور سند مالکیت متقاضی اعتراضی داشته باشند می توانند از تاریخ انتشار اولین آگهی به مدت دو ماه اعتراض خود را به این اداره تسلیم و پس از تاریخ تسلیم اعتراض، دادخواست خود را به مراجع قضایی تقدیم نمایند. بدیهی است در صورت انقضای مدت مذکور و عدم وصول اعتراض طبق مقررات سند مالکیت صادر خواهد شد. م الف ۱۳۱۶
تاریخ انتشار نوبت اول: ۱۴۰۵،۲،۲۳ تاریخ انتشار نوبت دوم: ۱۴۰۵،۳،۹
امید خیر خواه – رئیس ثبت اسناد و املاک – منطقه ۵ مشهد
۱۸۴۶۰۰

اداره کل ثبت اسناد و املاک استان خراسان رضوی اداره ثبت اسناد و املاک حوزه ثبت ملک مشهد منطقه پنج
هیات موضوع قانون تعیین تکلیف وضعیت ثبتی اراضی و ساختمانهای فاقد سند رسمی
آگهی موضوع ماده ۳ قانون و ماده ۱۳ آئین نامه قانون تعیین تکلیف وضعیت ثبتی و اراضی و ساختمانهای فاقد سند رسمی

رسمی برابر رای شماره ۱۴۰۳۶۰۳۰۶۲۷۱۰۰۰۴۷۱ - ۱۴۰۵،۰۱،۳۰ هیات اول موضوع قانون تعیین تکلیف وضعیت ثبتی اراضی و ساختمانهای فاقد سند رسمی مستقر در واحد ثبتی حوزه ثبت ملک مشهد منطقه پنج تصرفات مالکانه بلامعارض متقاضی خانم وفا شیر علی فرزند عدنان نسبت به ششدانگ یکباب ساختمان به مساحت ۶۵ متر مربع قسمتی از پلاک شماره ۶۸- اصلی واقع در اراضی سیس آباد خراسان رضوی بخش ۹ حوزه ثبت ملک مشهد منطقه پنج از محل مالکیت زمان خبازیان محرز گردیده است. لذا به منظور اطلاع عموم مراتب در دو نوبت به فاصله ۱۵ روز آگهی می شود در صورتی که اشخاص نسبت به صدور سند مالکیت متقاضی اعتراضی داشته باشند می توانند از تاریخ انتشار اولین آگهی به مدت دو ماه اعتراض خود را به این اداره تسلیم و پس از اخذ رسید، ظرف مدت یک ماه از تاریخ تسلیم اعتراض، دادخواست خود را به مراجع قضایی تقدیم نمایند. بدیهی است در صورت انقضای مدت مذکور و عدم وصول اعتراض طبق مقررات سند مالکیت صادر خواهد شد.
م الف ۱۳۱۳ تاریخ انتشار نوبت اول: ۱۴۰۵،۲،۲۳ تاریخ انتشار نوبت دوم: ۱۴۰۵،۳،۹
امید خیر خواه رئیس ثبت اسناد و املاک منطقه ۵ مشهد
۱۸۴۵۸۸

آگهی موضوع ماده ۳ قانون و ماده ۱۳ آئین نامه قانون تعیین تکلیف
وضعیت ثبتی اراضی و ساختمانهای فاقد سند رسمی

برابر رای شماره ۱۴۰۴۶۰۳۰۶۰۰۵۰۳۷۳۶۶ هیئت اول موضوع قانون تعیین تکلیف وضعیت ثبتی اراضی و ساختمانهای فاقد سند رسمی مستقر در واحد ثبتی حوزه ثبت ملک نیشابور تصرفات مالکانه بلامعارض متقاضی خانم فاطمه مهدییانیان فرزند عباسعلی در ششدانگ یک باب ساختمان به مساحت ۳۹.۹۳ مترمربع از پلاک شماره ۲۳۴ فرعی از ۲۲۴ اصلی واقع در بخش ۲ حوزه ثبت ملک نیشابور خریداری از مالک رسمی آقای محمد مهدییانیان محرز شده است. مراتب به منظور اطلاع عموم در دو روزنامه یکی روزنامه محلی و دیگری در روزنامه کثیر الانتشار و در دو نوبت به فاصله ۱۵ روز آگهی می شود در صورتی که اشخاص نسبت به صدور سند مالکیت متقاضی اعتراضی داشته باشند میتوانند از تاریخ انتشار اولین آگهی به مدت دو ماه اعتراض خود را به این اداره تسلیم و پس از اخذ رسید ظرف مدت یک ماه از تاریخ تسلیم اعتراض دادخواست خود را به مراجع قضایی تقدیم کنند. بدیهی است در صورت انقضای مدت مذکور و عدم وصول اعتراض طبق مقررات سند مالکیت صادر خواهد شد. م الف ۷۹۹۸
تاریخ انتشار نوبت اول: ۱۴۰۵/۰۲/۰۸ تاریخ انتشار نوبت دوم: ۱۴۰۵/۰۲/۲۳
محمد بیرم آبادی – رئیس ثبت اسناد و املاک نیشابور
۱۸۱۵۲۷

تبلیغات باید به زبان مشتری و در ذهنیت و تصورات او بگنجد.

خدمات ساختمانی
آهن آلات و ضایعات

ضایعات صداقت
خرید آهن، آلومینیوم، برنج
شیرآلات، چدن، مس، آبگرمکن
موتورخانه، خرده ریز انباری
با قیمت بالا خریداریم
حمل و بازدید رایگان
۰۹۱۵۳۵۸۵۳۶۶

ضایعات بیرجندی
خرید آهن، آلومینیوم، برنج
شیرآلات، چدن، مس، آبگرمکن
موتورخانه، خرده ریز انباری
با قیمت بالا خریداریم
حمل و بازدید رایگان
۰۹۱۵۵۷۵۱۲۰۳

ضایعات بیرجندی
خریدار انواع ضایعات آهن، مس، چدن، آلومینیوم، شیرآلات برنج، شوفاژ رادیاتور، پکیج، آبگرمکن، کابینت، لوازم منزل و خرده ریز انباری در تمام نقاط شهر مشهد
۰۹۱۵۹۰۲۰۹۰۶

ضایعات عدالت
خرید کلیه ضایعات آهن آلومینیوم، مس، برنج، شیرآلات، شوفاژ، پکیج، آبگرمکن، کابینت، و خرده ریز انباری به قیمت بالا بازدید و حمل رایگان
۰۹۱۵۹۰۸۴۹۱۰

تبلیغات
با اطلاعات زیاد و اضافی در خاطر مخاطب جا نمی افتد.

ضایعات سادات
خرید انواع ضایعات آهن، آلومینیوم، مس برنج، کابینت و پنجره رادیاتور، شوفاژ و خرده ریز انباری به قیمت بالا حمل و بازدید در ایگان
۰۹۱۵۸۰۷۶۸۵۰
۰۹۰۱۳۱۱۷۹۰۰

ضایعات بیرجندی
ضایعات آهن
آلومینیوم، مس، برنج، خرید به بالاترین قیمت بازدید و حمل رایگان
۰۹۱۵۱۲۰۵۷۲۴
۰۹۱۵۸۸۵۳۰۹۰

ضایعات قاینی
خرید انواع آهن آلات کارآمدو ضایعات ساختمانی درب و پنجره آلومینیوم خرده ریز انباری بالاترین قیمت در مشهد
۰۹۱۵۵۷۳۳۲۱۱
۰۹۰۱۱۳۳۹۲۲۳

جوشکاری
جوشکاری سیار سید
خرده کاری اسکلت نما درب و پنجره بازدید رایگان نصب انواع درب چوبی
۰۹۱۵۸۹۶۴۸۸۲

داربست
بالابر مهر پویا
جرثقیل، نفر بردسترسی ۱۵ متر
۰۹۱۵۳۱۱۰۶۵۳

درب و پنجره
تولید پنجره دوجداره
آلومینیوم، UPVC توری پلیسه و ثابت (و تعمیرات)
۰۹۱۵۸۰۰۰۱۵۳

گازرسانی
گازرسانی-لوله کشی گاز مسکونی- تجاری
عضو اتحادیه ۰۹۱۵۷۱۵۵۰۱۱

تخلیه چاه
تخلیه چاه شبانه روزی
شفق
۰۹۱۵۵۰۰۳۴۴۲
۳۲۵۹۷۰۲۸
۳۷۳۹۲۳۶۳-۴
تمام نقاط خراسان رضوی

لوله کشی (آب و تاسیسات)
لوله کشی-لوله بازکنی و تعمیر شیرآلات
۰۹۱۵۵۲۰۹۳۳۶

تزئینات داخلی (نقاشی، پوشش های سلولزی و الیافی)
فرهنگیان
رنگ از شما-اجرا از ما
۰۹۱۵۵۰۳۹۶۳۴

اهدای خون هدیه انسانها برای زندگی

خدمات منزل و تعمیرات

نظافتی
گلپاک
شستشوی تخصصی مبلمان خوشخواب نظافت کلی با دستگاه (به روش اسلامی کر)
پله و پیلوت (با جت فلش)
رضازاده ۳۷۲۵۱۵۷۶
۰۹۱۵۹۲۱۹۵۷۰

سایر خدمات منزل
گازرسانی خانه شعله سرحد بامجوز رسمی از اتحادیه
عوض زاده ۰۹۳۷۵۹۱۰۰۱۳

لوازم و اثاثه

خرید و فروش لوازم
خرید لوازم منزل و ضایعات سادات
هرچه باشد آبگرمکن یخچال، کابینت، بخاری آهن آلات، شوفاژ، موتورخانه، پکیج تیرآلات و خرده ریز انباری به بالاترین قیمت
۰۹۱۵۸۰۷۶۸۵۰
۰۹۳۵۹۶۷۶۶۴۴

پزشکی و زیبایی

ترک اعتیاد
کلینیک ترک اعتیاد نصر
در قاسم آباد از تعدادی بیمار جدید ثبت نام بعمل می آورد.
۰۹۱۵۹۰۵۶۵۲۰

جرثقیل ـ لیفتراک

جرثقیل ولیفتراک دوستان
شبانه روزی، جرثقیل سبک وسنگین
۰۹۱۵۰۰۷۳۵۶۷

اتوبار و وانت بار

ملت بار مشهد
خاور اتاق بزرگ کارگرحرفه ای
۰۹۱۵۳۰۶۱۱۸۱-۳۸۹۰۰۱۶۷

زمین

صفی آباد- جلدک
چاهشک-خریدنقدی یک روزه
طوبیان ۰۹۱۵۵۲۱۳۷۸۷

گمشده
دفترچه تاکسیرانی به ش هوشمند ۱۰۰۲۱۰ بنام سید محمدحسن موسوی به ش ملی ۰۹۳۸۵۶۱۱۵۴ مفقود وفاقد اعتبار است

کارت کار اتباع به نام مصطفی براتی فرزند گل محمدشماره یکتا۹۳۱۳۶۴۶۳۶۵ شغل نقاشی مفقودشده است وفاقداعتبار است

کارت کار اتباع رضا حسین پور نام پدر محمد کد یکتا۹۷۸۴۶۸۴۶۶۴ شغل خیاط مفقود وفاقد اعتبار است

استخدام

امور رستوران

استخدام فرکار ماهر
به یک فرکار ماهر ساندویچی از ساعت ۱۴ الی یک بامداد با حقوق ماهانه ۲۵ میلیون تومان با دو وعده غذایی نیازمندیم.
محدوده گاز – مسلم جنوبی
۰۹۱۵۹۱۹۹۱۷۱

تعمیرکار
به یک شاگرد ماهر یا نیمه ماهر جهت کاردر تعمیرگاه موتور و گیریکس سواری نیازمندیم
۰۹۱۵۸۰۴۰۵۳۵

کارمند اداری
به یک خانم جهت کارهای دفتر به صورت نیمه وقت با بیمه و حقوق عالی نیازمندیم
۰۹۰۵۵۷۰۹۶۵۹

تبلیغ موثر نوعی ارتباط برای پاسخگویی بهتر به نیازها ورضایتمندی بیشتر است