معمای حضور ایران در جام جهانی

درحالی‌که حضور تیم ملی ایران در جام جهانی بعد از تجاوز آمریکا دچار چالش شده، فیفا که در برابر آمریکا کاملاً منفعل است از «وحدت فرهنگی» در جام جهانی می‌گوید!

شایان| در حالی که کمتر از ۱۰۰ روز تا آغاز سوت اولین بازی جام جهانی ۲۰۲۶ باقی مانده، سایه سنگین تجاوز نظامی، بزرگ‌ترین رویداد ورزشی سال را در هاله‌ای از ابهام فرو برده است. پس از تجاوز اخیر آمریکا و رژیم صهیونیستی به ایران عزیز، فدراسیون فوتبال کشورمان در واکنشی اعلام کرده است که احتمال انصراف از حضور در رقابت‌هایی که قرار است از ۲۱ خرداد آغاز شود، وجود دارد. این در حالی است که ساختمان امپایر استیت نیویورک روز سه‌شنبه، ۱۲ اسفند، به رنگ پرچم سه کشور میزبان درآمد و فیفا با رونمایی از پوستر رسمی مسابقات، از جشن وحدت جهانی سخن گفت؛ شعاری که با توجه به یورش‌های نظامی اخیر ایالات متحده به ایران و ونزوئلا و ایجاد ناامنی در مرزهای مکزیک، بیشتر به یک طنز تلخ شباهت دارد تا واقعیت دیپلماتیک.

● چرا فیفا برابر آمریکا منفعل است؟

یکی از سوال‌هایی که ذهن مردم را درگیر کرده، این است که چرا فیفا در برابر کشوری که آشکارا به خاک ایران تجاوز کرده و با همکاری رژیم صهیونیستی به زیرساخت‌های ورزشی ما آسیب زده، سکوت اختیار کرده است؟ پاسخ را باید در روابط اینفانتینو و واشنگتن جست‌وجو کرد. چندی پیش بود که رئیس فیفا، در اقدامی تأمل‌برانگیز، جایزه صلح فیفا را به رئیس جمهور آمریکا اعطا کرد؛ آن هم با این ادعای واهی که او به هفت جنگ خاتمه داده است! اما واقعیت این روزها، یورش به ونزوئلا، تجاوز نظامی به ایران همراه با رژیم صهیونی و حتی عملیات‌های مشکوک در مکزیک به بهانه مبارزه با کارتل‌هاست که بسیاری آن را سناریویی برای بی‌ثبات‌سازی یکی دیگر از میزبانان جام جهانی می‌دانند. اینفانتینو در بیانیه‌های خود از «وحدت فرهنگی» دم می‌زند، اما در عمل، میزبانی را در اختیار کشوری قرار داده که دیپلماسی را با موشک معامله می‌کند. جالب این جاست که حتی رسانه‌های غربی هم به حقانیت موضع ایران اذعان کرده‌اند. اگر ایران از این مسابقات کناره‌گیری کند، نخستین بار پس از سال ۱۹۵۰ (انصراف آرژانتین به دلیل اختلاف با برزیل) خواهد بود که یک تیم صعود کرده به جام به دلایل سیاسی از حضور در جام جهانی امتناع می‌کند.

● ترامپ علیه فوتبال ایرانی!

ایران نخستین تیمی بود که مقتدرانه جواز حضور در جام جهانی ۲۰۲۶ را کسب کرد، اما صندلی ایران در جلسه برنامه‌ریزی هفته گذشته در آتلانتا خالی ماند. سیاست‌های خصمانه ترامپ، فراتر از میدان جنگ، مستقیما هواداران فوتبال را هدف قرار داده است. او با صراحت اعلام کرده که حضور یا عدم حضور ایران در جام برایش اهمیتی ندارد. او چندماه پیش هم با تصویب قوانین سخت‌گیرانه، عملا راه را برای صدور روادید به ایرانیانی که قصد تماشای بازی‌های تیم ملی خود را داشتند، بسته است. این رویکرد نشان می‌دهد که برای میزبان، شعار فوتبال برای همه تنها یک ابزار تبلیغاتی است. محروم کردن ملتی که عاشقانه فوتبال را دنبال می‌کنند از تماشای بازی‌های تیم ملی‌شان که هر چهار سال یک‌بار برگزار می‌شود، نشان‌دهنده کینه‌ای عمیق نسبت به هویت ایرانی است.

● شهر میزبان ما عوض می‌شود؟

بر اساس جدول مسابقات، تمامی بازی‌های مرحله



گروهی ایران در ساحل غربی ایالات متحده و به طور ویژه در لس‌آنجلس برنامه‌ریزی شده است. انتخابی که به دلیل حضور گسترده جامعه ایرانی در این منطقه صورت گرفته تا جذابیت مالی مسابقات تضمین شود. اما اکنون همین انتخاب به پاشنه آشیل فیفا تبدیل شده است. اگر این بازی‌ها در خاک مکزیک یا کانادا برگزار می‌شد، شاید فدراسیون فوتبال ایران با اطمینان بیشتری درباره شرکت در مسابقات تصمیم می‌گرفت. اتفاقی که ممکن است رخ دهد و ایران در این کشورها بازی کند اما اگر واقع‌بین باشیم در شرایطی که ورزشگاه‌های ما توسط تسلیحات آمریکایی-صهیونیستی تخریب شده‌اند، انتظار برای جابه جایی محل بازی‌ها از آمریکا به کشوری دیگر، بیهوده به نظر می‌رسد؛ چرا که پیوند میان اینفانتینو و دولت آمریکا مستحکم‌تر از آن است که تغییری در میزبانی آمریکا رخ دهد. فیفا حاضر است اعتبار جهانی خود را فدای خوش‌خدمتی به کاخ سفید کند، حتی اگر این کار به قیمت حذف یکی از قدرت‌های فوتبال آسیا تمام شود.

خوراکی‌های استرس‌زا و ضد استرس

در روزهای ملتهب، تغذیه مناسب می‌تواند در افزایش تاب‌آوری ما موثر باشد و تغذیه نامناسب هم استرس‌مان را افزایش می‌دهد

اکرم انتصاری| روزنامه‌نگار – در این روزهای پر استرس علاوه بر دنبال کردن اخبار، شنیدن صدا و دیدن انفجار، مسائل دیگری مثل تغذیه هم در بالا بردن و کم کردن استرس موثرند. در این مطلب می‌خواهیم به موادغذایی که می‌تواند استرس را کم یا زیاد کند، اشاره کنیم. تنظیم برنامه غذایی بر اساس این اطلاعات می‌تواند در شرایط فعلی بسیار کمک کننده باشد.

● استرس کم‌کن‌ها

ویتامین‌های نجات‌بخش| نتایج تحقیقات متعدد نشان می‌دهد استفاده از منابع غذایی حاوی اسید چرب امگا ۳ می‌تواند بر استرس، اضطراب و تنش‌ها اثرگذار باشد. استفاده از گردو، برگ گیاه خرفه، روغن کلزا یا کانولا و همچنین گنجاندن ماهی و میگو در رژیم غذایی توصیه می‌شود. مکمل‌های امگا ۳ هم می‌توانند کمک کننده باشند. همچنین استفاده کافی از منابع غذایی حاوی ویتامین گروه B به کاهش استرس کمک می‌کند. غلات کامل، نان تهیه‌شده با آرد سبوس‌دار، بیسکویت‌های کامل و ماکارونی تیره و سبوس‌دار، حاوی ویتامین گروه B هستند که می‌توانند در کنترل اضطراب و استرس نقش داشته باشند. همچنین مصرف میوه و سبزیجات را تا حد ممکن حذف نکنید.

هیدراته نگه‌داشتن بدن| رساندن آب کافی به بدن در شرایط بحرانی بسیار ضروری است. منظور از هیدراته نگه‌داشتن، خوردن آب کافی در شرایط کنونی است. تنظیم میزان مصرف آب کافی می‌تواند نجات‌بخش باشد.

گنجاندن دمنوش‌ها| استفاده از دمنوش‌های گل گاوزبان برای کسانی که ممنوعیت ندارند، مفید است. اضافه کردن لیمو عمانی، این ترکیب را متعادل‌تر می‌کند. دمنوش‌های بابونه و عناب هم می‌تواند تا حد زیادی میزان استرس را کم کند. اگر بی‌قرار هستید دمنوش بهارنارنج را امتحان کنید. همچنین دمنوش استوقودوس بدن را برای یک خواب عمیق آماده می‌کند. این دمنوش‌ها برای بیماران خاص و زنان باردار و شیرده باید با اطلاع قبلی مصرف شود.

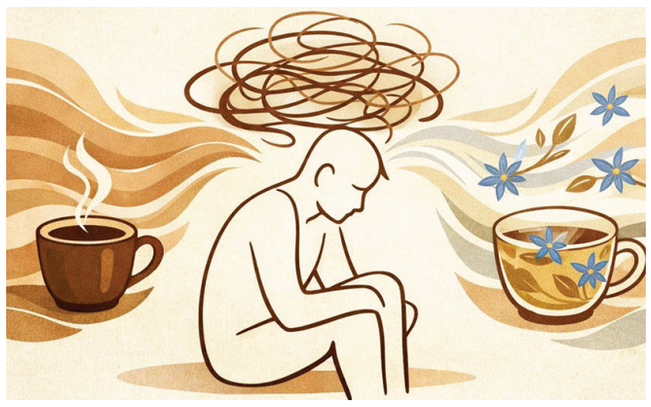

● بالابرنده‌های استرس

زیاده‌روی در خوردن خوراکی‌های شیرین| میزان تحرک در این روزها کم شده و میزان تمایل به خوردن خوراکی‌های شیرین در تمام افراد به ویژه زنان طی روزهای پرتنش افزایش می‌یابد. خوراکی‌های شیرین، کالری بیشتری دارند و افزایش دریافت کالری به معنای افزایش وزن است که سبب آسیب به سلامت می‌شود. حفظ خونسردی و آرامش و رعایت مصرف قندهای ساده و شیرینی در این روزها ضروری است. همچنین خوراکی‌های حاوی شیرین کننده‌های مصنوعی مانند آدامس و اسمارتیز برای کودکان توصیه نمی‌شود.

غذا و خوراکی‌های تند| خیلی‌ها طرفدار خوردن سس و غذاهای تند هستند اما مصرف آن‌ها در روزهای بحرانی دردسرهای زیادی به همراه دارد. ادویه‌های تند احتمال بروز سوزش معده و سوءهاضمه را افزایش می‌دهند، مشکلاتی که هنگام دراز کشیدن شدت بیشتری می‌یابند و در نتیجه مانع خواب عمیق می‌شوند.

کافئین زیاد| قهوه یکی از اصلی‌ترین منابع کافئین است و مصرف آن در ساعات پایانی روز می‌تواند مانع از ترشح هورمون ملاتونین و در نتیجه، خواب‌آلودگی شود. حتی اگر نسبت به کافئین حساسیت زیادی ندارید، بهتر است مصرف آن را در این روزها کم کنید تا میزان بی‌قراری‌تان کمتر شود. همچنین بیشتر نوشابه‌ها حاوی کافئین بالا هستند پس بهتر است مصرف آن را کم کنید. در انواع نوشیدنی‌ها، انواع بیشتر چای، انرژی‌زاها و حتی شکلات‌ها کافئین وجود دارد. اگر نمی‌توانید آن‌ها را حذف کنید میزان آن را کاهش دهید.

نمک| نمک یک روش خوب برای طعم‌دار کردن مواد غذایی است اما شاید ندانید که نمک مانند شکر در بالای فهرست غذاهای استرس‌زا قرار دارد. اضافه کردن بیش از حد آن روی وعده‌های غذایی می‌تواند منجر به سدیم اضافی در بدن شما شود که منجر به حفظ مایعات و فشار خون بالا می‌شود برای پایین نگه داشتن میزان سدیم و در نتیجه استرس، میزان کمی نمک استفاده کنید و مقدار نمکی را که به وعده‌های غذایی خود اضافه می‌کنید، کاهش دهید.

موادغذایی فراوری شده| مصرف غذاهای فراوری‌شده جزو فهرست استرس‌زاهاست چون علاوه بر سلامت روان باعث اضافه وزن و به هم خوردن ترشحات هورمونی بدن می‌شوند. خوراکی‌هایی مانند کالباس، سوسیس، هات‌داگ، پیتزا و انواع فست‌فود می‌توانند میزان استرس را بالا ببرند. در واقع این سبک خوراکی‌ها معجونی از تمام آن چیزی هستند که باعث نگرانی و استرس شما می‌شوند پس سعی کنید در این روزها به سراغ وعده‌های غذایی سالم، حاوی سبزیجات و میوه بروید تا استرس امان‌تان را نبرد.

نکات ایمنی هنگام حملات

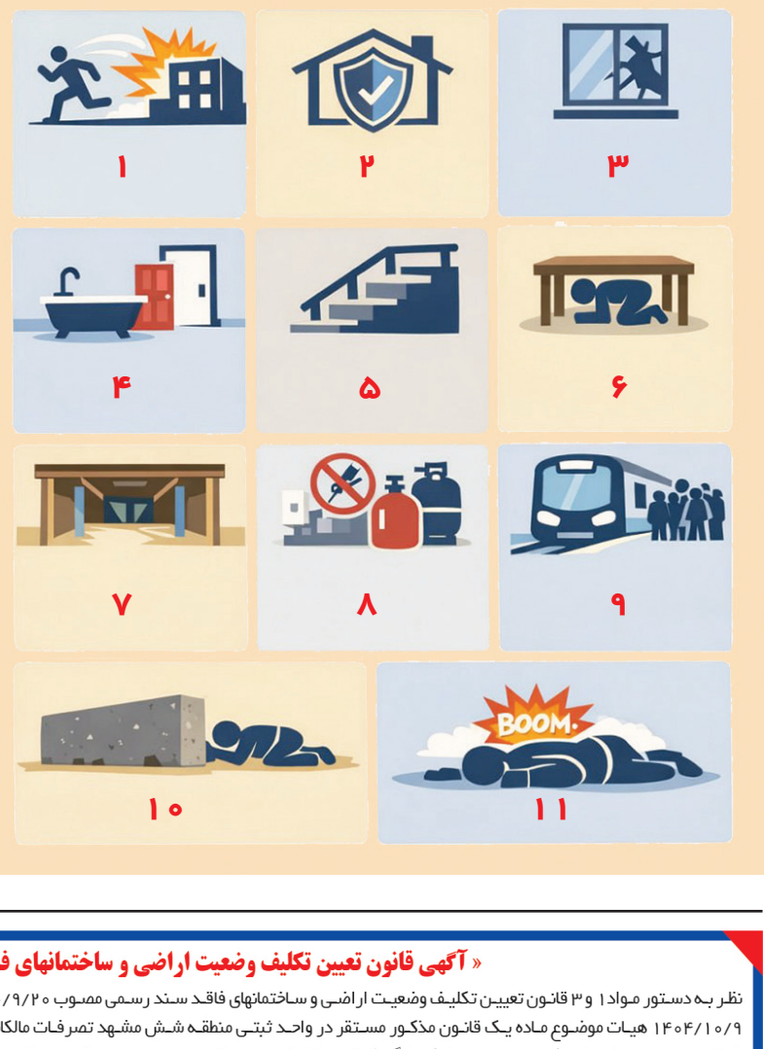

۱ هنگام حمله به فضای باز فرار نکنید.
۲ امن‌ترین جا: داخلی‌ترین نقطه ساختمان.
۳ از پنجره‌ها فوراً فاصله بگیرید.
۴ حمام، سرویس و راهروی بدون پنجره امن‌ترند.
۵ پاگرد پله‌ها نقطه‌ای مقاوم در ساختمان.
۶ زیر میز سنگین یا تخت فلزی پناه بگیرید.
۷ زیرزمین با دو خروجی امن‌تر است.
۸ از لوله گاز و موتورخانه دور بمانید.
۹ مترو امن است؛ از ازدحام دوری کنید.
۱۰ در فضای باز پشت مانع بخوابید.
۱۱ با شنیدن انفجار فوراً روی زمین بخوابید.

اداره کل ثبت اسناد و املاک استان خراسان رضوی – اداره ثبت اسناد و املاک حوزه ثبت ملک تربت حیدریه
هیات موضوع قانون تعیین تکلیف وضعیت ثبتی اراضی و ساختمان‌های فاقد سند رسمی
آگهی موضوع ماده ۳ قانون و ماده ۱۳ آئین نامه قانون تعیین وضعیت ثبتی و اراضی و ساختمان‌های فاقد سند رسمی

برابر رای شماره ۱۹۱۰۹ ۱۴۰۴۶۰۳۰۶۰۰۰۶۰۱۹۱۰۹ هیات اول موضوع قانون تعیین تکلیف وضعیت ثبتی اراضی و ساختمان‌های فاقد سند رسمی مستقر در واحد ثبتی حوزه ثبت ملک تربت حیدریه تصرفات مالکانه بلامعارض متقاضی آقای علی اسحاقی فرزند محمد به شماره شناسنامه ۰۶۹۰۵۰۳۱۷۲ صادره از تربت حیدریه در شش‌دانگ یکباب منزل به مساحت ۲۱۷/۵۰ متر مربع در قسمتی از پلاک شماره ۱۹۵ فرعی از پلاک شماره ۱۲۶ اصلی واقع در اراضی ضیاءالدین سفلی دهستان اربعه در خراسان رضوی بخش یک حوزه ثبت ملک تربت حیدریه خریداری و انتقال ملک از مالک رسمی آقای حسین تازری محرز گردیده است . لذا به منظور اطلاع عموم مراتب در دو نوبت به فاصله ۱۵ روز آگهی می شود در صورتی که اشخاص نسبت به صدور سند مالکیت متقاضی اعتراضی داشته باشند می‌توانند از تاریخ انتشار اولین آگهی به مدت دو ماه اعتراض خود را به این اداره تسلیم و پس از اخذ رسید ظرف مدت یک ماه از تاریخ تسلیم اعتراض دادخواست خود را به مراجع قضایی تقدیم نمایند .بدیهی است در صورت انقضای مدت مذکور و عدم وصول اعتراض طبق مقررات سند مالکیت صادر خواهد شد.
تاریخ انتشار نوبت اول:۱۴۰۴/۱۱/۲۸ تاریخ انتشار نوبت دوم:۱۴۰۴/۱۲/۱۴
سید امین موسوی – رئیس اسناد و املاک
۱۷۱۹۲۵

اداره کل ثبت اسناد و املاک استان خراسان رضوی اداره ثبت اسناد و املاک حوزه ثبت ملک تربت حیدریه
هیات موضوع قانون تعیین تکلیف وضعیت ثبتی اراضی و ساختمان‌های فاقد سند رسمی
آگهی موضوع ماده ۳ قانون و ماده ۱۳ آئین نامه قانون تعیین وضعیت ثبتی و اراضی و ساختمان‌های فاقد سند رسمی

برابر رای شماره ۱۴۰۴۶۰۳۰۶۰۰۰۶۰۱۸۴۱۷ هیات اول موضوع قانون تعیین تکلیف وضعیت ثبتی اراضی و ساختمان‌های فاقد سند رسمی مستقر در واحد ثبتی حوزه ثبت ملک تربت حیدریه تصرفات مالکانه بلامعارض متقاضی آقای قربان بلوچ قرائی فرزند علی به شماره شناسنامه ۱۰ صادره از تربت حیدریه در شش‌دانگ یکباب ساختمان به مساحت ۱۸۵ متر مربع در قسمتی از پلاک شماره ۳۶۸/۲۰۶۸ فرعی از پلاک شماره ۲۳۱ اصلی واقع در اراضی دیزقند دهستان اربعه در خراسان رضوی بخش یک حوزه ثبت ملک تربت حیدریه خریداری و انتقال ملک از مالک رسمی آقای رضا ملوکی محرز گردیده است . لذا به منظور اطلاع عموم مراتب در دو نوبت به فاصله ۱۵ روز آگهی می شود در صورتی که اشخاص نسبت به صدور سند مالکیت متقاضی اعتراضی داشته باشند می‌توانند از تاریخ انتشار اولین آگهی به مدت دو ماه اعتراض خود را به این اداره تسلیم و پس از اخذ رسید ظرف مدت یک ماه از تاریخ تسلیم اعتراض دادخواست خود را به مراجع قضایی تقدیم نمایند .بدیهی است در صورت انقضای مدت مذکور و عدم وصول اعتراض طبق مقررات سند مالکیت صادر خواهد شد.
تاریخ انتشار نوبت اول:۱۴۰۴/۱۱/۲۸ تاریخ انتشار نوبت دوم:۱۴۰۴/۱۲/۱۴
سید امین موسوی رئیس اسناد و املاک تربت حیدریه
۱۷۱۹۲۷

« آگهی قانون تعیین تکلیف وضعیت اراضی و ساختمانهای فاقد سند رسمی»

نظر به دستور مواد ۱ و ۳ قانون تعیین تکلیف وضعیت اراضی و ساختمانهای فاقد سند رسمی مصوب ۱۳۹۰/۹/۲۰ و برابر رای شماره ۱۴۰۴۶۰۳۰۶۲۷۲۰۰۲۱۵۱ مورخ ۱۴۰۴/۱۰/۹ هیات موضوع ماده یک قانون مذکور مستقر در واحد ثبتی منطقه شش مشهد تصرفات مالکانه و بلامعارض متقاضی جواد مرغزاری فرزند رضا شماره شناسنامه ۹۷۱ صادره از مشهد نسبت به شش‌دانگ یکباب ساختمان به مساحت ۱۱۰ متر مربع قسمتی از ۱۸۲ اصلی واقع در اراضی وکیل آباد بخش ۱۰ مشهد مالکیت حسین و صدیقه ملک تایید و محرز گردیده است . . لذا به استناد ماده ۱۳ آئین نامه مربوطه این آگهی در دو نوبت در دو روزنامه به فاصله ۱۵ روز از طریق یکی از روزنامه های محلی و یکی از روزنامه های کثیرالانتشار اعلام شده در شهرها منتشر و در روستاها رای هیات الصاق تا درصورتی که اشخاص ذینفع به آرای اعلام شده اعتراض داشته باشند باید از تاریخ انتشار آگهی و در روستاها از تاریخ الصاق در محل تا دو ماه اعتراض خود را به اداره ثبت محل وقوع ملک تسلیم ورسید اخذ نمایند و باید از تاریخ تسلیم اعتراض مبادرت به تقدیم دادخواست به دادگاه عمومی محل نماید و گواهی تقدیم دادخواست به اداره ثبت محل تحویل دهد که در این صورت اقدامات ثبت موکول به ارائه حکم قطعی دادگاه است و در صورتیکه اعتراض در مهلت قانونی واصل نگردد یا معترض ؛ گواهی تقدیم دادخواست به دادگاه عمومی محل را ارائه نکند اداره ثبت مبادرت به صدور سند مالکیت مینماید و صدور سند مالکیت مانع از مراجعه متضرر به دادگاه نیست . م الف ۸۸۰۱
تاریخ انتشار نوبت اول : ۱۴۰۴/۱۱/۲۹ تاریخ انتشار نوبت دوم :۱۴۰۴/۱۲/۱۶
رئیس ثبت اسناد و املاک منطقه شش مشهد – هادی ریحانی
۱۷۲۲۸۴

اداره کل ثبت اسناد و املاک استان خراسان رضوی اداره ثبت اسناد و املاک حوزه ثبت ملک تربت حیدریه
هیات موضوع قانون تعیین تکلیف وضعیت ثبتی اراضی و ساختمان‌های فاقد سند رسمی
آگهی موضوع ماده ۳ قانون و ماده ۱۳ آئین نامه قانون تعیین وضعیت ثبتی و اراضی و ساختمان‌های فاقد سند رسمی

برابر رای شماره ۱۴۰۴۶۰۳۰۶۰۰۰۶۰۱۶۷۶۵ هیات اول موضوع قانون تعیین تکلیف وضعیت ثبتی اراضی و ساختمان‌های فاقد سند رسمی مستقر در واحد ثبتی حوزه ثبت ملک تربت حیدریه تصرفات مالکانه بلامعارض متقاضی خانم فاطمه محمد نیا فرزند حسین به شماره شناسنامه ۱۵ صادره از تربت حیدریه در شش‌دانگ یکباب منزل به مساحت ۱۶۰/۵۹ متر مربع در قسمتی از پلاک شماره ۷۱۸ مجزی شده از ۳۵۰ فرعی از پلاک شماره ۲۲۸ اصلی واقع در اراضی آغویه دهستان اربعه در خراسان رضوی بخش یک حوزه ثبت ملک تربت حیدریه خریداری و انتقال ملک از مالک رسمی محمد نیا محرز گردیده است . لذا به منظور اطلاع عموم مراتب در دو نوبت به فاصله ۱۵ روز آگهی می شود در صورتی که اشخاص نسبت به صدور سند مالکیت متقاضی اعتراضی داشته باشند می‌توانند از تاریخ انتشار اولین آگهی به مدت دو ماه اعتراض خود را به این اداره تسلیم و پس از اخذ رسید ظرف مدت یک ماه از تاریخ تسلیم اعتراض دادخواست خود را به مراجع قضایی تقدیم نمایند .بدیهی است در صورت انقضای مدت مذکور و عدم وصول اعتراض طبق مقررات سند مالکیت صادر خواهد شد.
تاریخ انتشار نوبت اول:۱۴۰۴/۱۱/۲۸ تاریخ انتشار نوبت دوم:۱۴۰۴/۱۲/۱۴
سید امین موسوی – رئیس اسناد و املاک
۱۷۱۹۲۶

اداره کل ثبت اسناد و املاک استان خراسان رضوی اداره ثبت اسناد و املاک حوزه ثبت ملک تربت حیدریه
هیات موضوع قانون تعیین تکلیف وضعیت ثبتی اراضی و ساختمان‌های فاقد سند رسمی
آگهی موضوع ماده ۳ قانون و ماده ۱۳ آئین نامه قانون تعیین وضعیت ثبتی و اراضی و ساختمان‌های فاقد سند رسمی

برابر رای شماره ۱۴۰۴۶۰۳۰۶۰۰۰۶۰۱۸۲۳۰ هیات اول موضوع قانون تعیین تکلیف وضعیت ثبتی اراضی و ساختمان‌های فاقد سند رسمی مستقر در واحد ثبتی حوزه ثبت ملک تربت حیدریه تصرفات مالکانه بلامعارض متقاضی خانم زهرا محمد نیا فرزند حسین به شماره شناسنامه ۰۶۹۰۰۹۰۸۷۰ صادره از تربت حیدریه در شش‌دانگ یکباب منزل به مساحت ۹۵/۷۰ متر مربع در قسمتی از پلاک شماره ۷۱۸ مجزی شده از ۳۵۰ فرعی از پلاک شماره ۲۲۸ اصلی واقع در اراضی آغویه دهستان اربعه در خراسان رضوی بخش یک حوزه ثبت ملک تربت حیدریه خریداری و انتقال ملک از مالک رسمی مستقر در واحد ثبتی حوزه ثبت ملک تربت حیدریه تصرفات مالکانه بلامعارض متقاضی آقای محمد رضا محمد نیا فرزند حسین به شماره شناسنامه ۱۶۷۸ صادره از مشهد در ششدانگ یکباب منزل به مساحت ۱۵۷/۱۸ متر مربع در قسمتی از پلاک شماره ۷۱۸ مجزی شده از ۳۵۰ فرعی از پلاک شماره ۲۲۸ اصلی واقع در اراضی آغویه دهستان اربعه در خراسان رضوی بخش یک حوزه ثبت ملک تربت حیدریه خریداری و انتقال ملک از مالک رسمی آقای حسین محمد نیا محرز گردیده است . لذا به منظور اطلاع عموم مراتب در دو نوبت به فاصله ۱۵ روز آگهی می شود در صورتی که اشخاص نسبت به صدور سند مالکیت متقاضی اعتراضی داشته باشند می‌توانند از تاریخ انتشار اولین آگهی به مدت دو ماه اعتراض خود را به این اداره تسلیم و پس از اخذ رسید ظرف مدت یک ماه از تاریخ تسلیم اعتراض دادخواست خود را به مراجع قضایی تقدیم نمایند .بدیهی است در صورت انقضای مدت مذکور و عدم وصول اعتراض طبق مقررات سند مالکیت صادر خواهد شد.
تاریخ انتشار نوبت اول:۱۴۰۴/۱۱/۳۰ تاریخ انتشار نوبت دوم:۱۴۰۴/۱۲/۱۶
سید امین موسوی رئیس اسناد و املاک
۱۷۲۲۱۶

آگهی موضوع ماده ۳ قانون وماده ۱۳ آئین نامه قانون تعیین تکلیف وضعیت ثبتی و اراضی و ساختمان های فاقد سند رسمی
اداره ثبت اسناد و املاک زبرخان

نظر به دستور مواد ۱ و ۳ موضوع قانون تعیین تکلیف وضعیت ثبتی اراضی و ساختمان های فاقد سند رسمی مصوب ۱۳۹۰/۰۹/۲۰ مستقر در واحد ثبتی حوزه ثبت ملک زبرخان تصرفات مالکانه بلامعارض ۱-جعفر حریمی فرزند حسین شماره ملی ۵۷۴۹۰۸۶۵۶۹ در شش‌دانگ یک قطعه زمین زراعی به مساحت ۴۲۵۹/۵۱ متر مربع از پلاک ۱۱۸ اصلی بخش ۳ زبرخان از محل مالکیت محمد علی حریمی ۲- عفت سخدری فرزند فتح اله شماره ملی ۵۷۴۹۷۰۹۸۵۱در شش‌دانگ یک قطعه باغ به مساحت۳۷۴/۴۹ متر مربع از پلاک ۵۵۰ فرعی از۱۳۳ اصلی بخش ۳ زبرخان از محل مالکیت سید حسین سخدری ۳- حسن سخدری فرزند حسین و حسین سخدری فرزند عبدالحسین بالتساوی در شش‌دانگ یک قطعه باغ به مساحت ۲۱۴۲/۹ متر مربع از پلاک ۴۲۴ فرعی از۱۳۳ اصلی بخش ۳ زبرخان از محل مالکیت حسین سخدری فرزند عبدالحسین ۴- سید حسن حسینی فرزند سید محمد و و فاطمه بیگم حسینی فرزند سید هاشم و سید ابوالفضل حسینی فرزند سید محمد و فاطمه سادات حسینی فرزند سید حسین در شش‌دانگ چهار قطعه باغ به مساحت های ۲۶۰۵/۲۲ و ۱۲۷۸ و ۱۹۷۰/۲۴ و ۷۳۴/۱۸ متر مربع از پلاک ۳۲ اصلی بخش ۴ زبرخان از محل مالکیت سید ابراهیم حسینی فرزند سید علی ۵- سید حسن و سید ابوالفضل حسینی فرزندان سید محمد بالتساوی در شش‌دانگ یک قطعه باغ به مساحت ۴۶۷/۹۵ متر مربع از پلاک ۷۱ فرعی از ۳اصلی بخش ۴ زبرخان از محل مالکیت سکینه حسینی ۶- سید حسن و سید ابوالفضل حسینی فرزندان سید محمد بالتساوی در شش‌دانگ سه قطعه باغ به مساحت های ۱۰۱۸/۹۶ و ۲۲۹۱/۹۱ و ۱۳۴۶/۷۷ متر مربع از پلاک ۳۲ اصلی بخش ۴ زبرخان از محل مالکیت سید ابراهیم حسینی فرزند سید علی ۷- حسن باغیشنی فرزند ابوالقاسم شماره ملی ۵۷۴۹۰۰۰۲۷۳ در شش‌دانگ سه قطعه زمین مزروعی به مساحت های ۳۱۶۶/۱۹ و ۲۲۵۰۲/۶۸ و ۱۵۵۵۷/۹۸ متر مربع از پلاک ۱۱۲ اصلی بخش ۳ زبرخان از محل مالکیت ابوالقاسم باغیشنی ۸- سمیه باغیشنی فرزند محمد حسن در شش‌دانگ یک قطعه زمین مزروعی به مساحت ۲۸۶۵۸/۶۳ متر مربع از پلاک ۱۱۲ و ۱۱۳ اصلی بخش ۳ زبرخان از محل مالکیت ابوالقاسم باغیشنی و علی باغیشنی ۹- محمود خیاط زاده مشهدی فرزند محمد حسین در شش‌دانگ قطعه باغ به مساحت ۱۰۲۲/۶۸ متر مربع از پلاک ۱۱۸ اصلی بخش ۳ زبرخان از محل مالکیت محمد علی حریمی ۱۰- محمد رضا همتی فر فرزند شعبان در شش‌دانگ یک قطعه باغ به مساحت ۱۰۱۳/۳۶ متر مربع از پلاک ۵۳ اصلی بخش ۴ زبرخان از محل مالکیت غلامرضا سوقندی۱۱-علی اکبر تاجیک فرزند ابراهیم در شش‌دانگ یک قطعه زمین مزروعی به مساحت ۹۶۵۰/۸۰ متر مربع از پلاک ۷۳ اصلی بخش ۳ زبرخان از محل مالکیت جواد هراتی ۱۲-حسن رضایی فرزند محمد در شش‌دانگ دو قطعه زمین مزروعی به مساحتهای ۱۳۵۰/۸۹ و ۳۵۳۷/۸۷ متر مربع از پلاک ۱۵۳ اصلی بخش ۳ زبرخان از محل مالکیت علیجان هراتی ۱۳-مهدی چنارانی فرزند محمد علی در شش‌دانگ یک قطعه زمین مزروعی به مساحت ۱۶۰۰ متر مربع از پلاک ۹۵ اصلی بخش ۳ زبرخان از محل مالکیت مسیح چنارانی۱۴- حسین سخدری فرزند محمد در شش‌دانگ یک قطعه زمین مزروعی به مساحت ۵۷۸۵/۴۱ متر مربع از پلاک ۵۷۸ فرعی از ۱۳۳ اصلی بخش ۳ زبرخان از محل مالکیت محمد سخدری فرزند طالب ۱۵- احمد بومهرانی فرزند محمد ابراهیم در شش‌دانگ یک قطعه زمین مزروعی به مساحت ۳۹۹۸/۲۵ متر مربع از پلاک ۱۰۲ فرعی از ۵۷ اصلی بخش ۴ زبرخان از محل مالکیت حسن بومهرانی ۱۶- عباس محمدی فرزند محمددر شش‌دانگ یک قطعه زمین مزروعی به مساحت ۶۸۱۴/۱۹ متر مربع از پلاک ۱۳۲ فرعی از ۱۵۲ اصلی بخش ۳ زبرخان از محل مالکیت مشاعی خود متقاضی ۱۷- فاطمه حیدری فرزند حیدردر شش‌دانگ یک قطعه زمین مزروعی به مساحت ۳۲۶۵/۰۷ متر مربع از پلاک ۱۰ اصلی بخش ۴ زبرخان از محل مالکیت موسی یاوری ۱۸-ابوالقاسم حیدری فرزند محمدباقر در شش‌دانگ یک قطعه زمین مزروعی به مساحت ۲۳۴۲/۲۰ متر مربع از پلاک ۲۳ فرعی از ۴۲ اصلی بخش ۴ زبرخان از محل مالکیت ورثه احمد هاشمی ۱۹-علی اکبر محمدی فرزند عزیز در شش‌دانگ یک قطعه باغ به مساحت ۸۱۷۹/۰۸ متر مربع از پلاک ۱۵۲ اصلی بخش ۳ زبرخان از محل مالکیت اسماعیل قره داشی ۲۰- اکرم السادات حسینی فرزند سید حسن در شش‌دانگ یک قطعه باغ به مساحت ۳۲۱/۳۵ متر مربع از پلاک ۳۲ اصلی بخش ۴ زبرخان از محل مالکیت میر محمدعلی حسینی محرز گردیده است لذا به منظور اطلاع عموم مراتب در دو نوبت به فاصله۱۵ روز آگهی می شود در صورتی که اشخاص نسبت به صدور سند مالکیت متقاضی اعتراضی داشته باشند می توانند از تاریخ انتشار اولین آگهی به مدت دو ماه اعتراض خود را به این اداره تسلیم و پس از اخذ رسید ظرف مدت یک ماه از تاریخ تسلیم اعتراض، دادخواست خود را به مراجع قضایی تقدیم نمایند.بدیهی است در صورت انقضای مدت مذکور و عدم وصول اعتراض طبق مقررات سند مالکیت صادر خواهد شد. م الف ۱۴۰۴/۷۹ تاریخ انتشار نوبت اول: ۱۴۰۴/۱۱/۲۹ تاریخ انتشار نوبت دوم:۱۴۰۴/۱۲/۱۴
رئیس ثبت اسناد و املاک زبرخان – اسماعیل رحمتی
۱۷۲۲۷۰