خراسان رضوی
WWW.KHORASANONLIN.IR
■ چهارشنبه ۱۹ فروردین ۱۴۰۵ ■ شماره ۶۰۴۷ ■ ۱۹ شوال ۱۴۴۷

مادر ایران؛ داغدار شهدای معصوم میناب...

دانستنی

برای کودکان

چرا ستاره‌ها چشمک می‌زنند؟

دوست کنجکاوم تا حالا شب به آسمون نگاه کردی و دیدی ستاره‌ها هی چشمک می‌زنن؟ جالبه بدونی که ستاره‌ها خودشون چشمک نمی‌زنن. نورشون همیشه آروم و ثابت می‌تابه. پس چشمک زدن از کجا میاد؟ جوابش اینه: از هوای دور زمین! وقتی نور ستاره‌ها از فضا میاد و وارد هوای اطراف زمین می‌شه، باید از لایه‌های مختلف هوا رد بشه. این هواها هی گرم و سرد می‌شن و تکون می‌خورن. همین تغییر دما و تکون خوردن هوای گرم و سرد باعث می‌شه مسیر نور کج و کوله بشه و ما فکر کنیم ستاره داره چشمک می‌زنه. پس هر وقت دیدی ستاره‌ای چشمک می‌زنه، بدون داره یه بازی نوری با هوای زمین انجام می‌ده! حالا امشب، با دقت بیشتری به آسمون نگاه می‌کنی؟

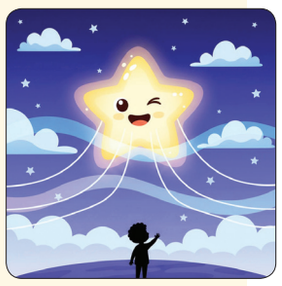

سرگرمی

برای کودکان

بچه‌های مهربون، خیلی زود این جوجه کوچولوی غمگین را به مادرش برسانید.

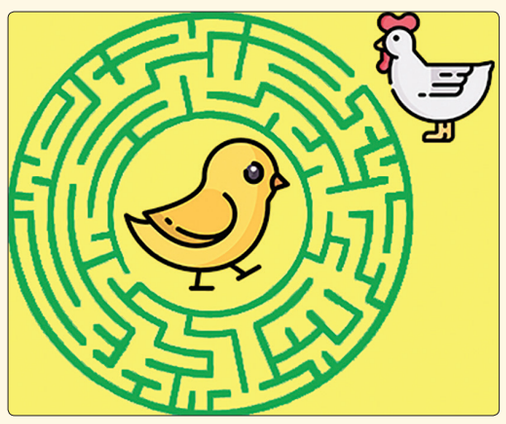

تست هوش

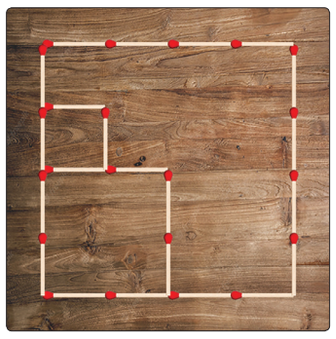

با جابه‌جایی ۳ چوب کبریت، ۴ مربع بسازید.

مارپیچ

از نقطه شروع همه مربع‌ها را طی کنید با این قانون که فقط عمودی و افقی حرکت کنید و از یک مربع دو بار نگذرید.

چهارراه اعداد

اعداد زیر را طوری در خانه‌های خالی جدول قرار دهید که معادله‌ها درست شود.

۲-۲-۳-۴-۴-۷-۱۰-۱۰-۱۶-۱۹-۲۴-۲۴-۲۵-
۲۶-۲۷-۲۸-۲۹-۳۳-۴۸-۵۱

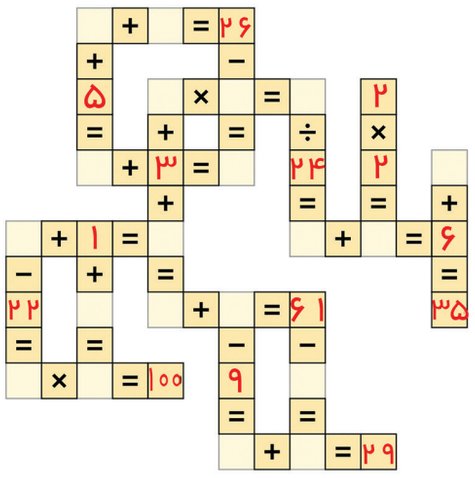

سودوکو

قانون: ارقام ۱ تا ۹ را در خانه‌های خالی بنویسید طوری که در هر سطر، در هر ستون و در هر مربع ۳ در ۳ هیچ رقمی تکراری نباشد.

۹				۸				۳
۳					۵	۴		
	۵	۷	۳				۹	۸
۷			۱					
	۳			۵				۱
		۵	۷		۲	۳	۶	
۲								۶
		۳	۲		۶	۹		
۵	۱			۹			۳	۷

جدول | ۱۶۰۴

افقی: ۱-نفس-پاراشوت ۲-آبگیر-بخار دهان-تقویت رادیویی ۳-یک عامیانه-تکواندوکار ایرانی ۴-مایع خوشبو-دیم کاری ۵-از منابع تولید برق-باشگاه فوتبال یونانی-عدد فوتبالی ۶-پارچه مشبک-حشره‌ای همه چیزخوار ۷-مبتدی-همراه ۸-جدید-سوره نودم قرآن-محلی در زورخانه ۹-بیماری مسری-عمل دستگاه متراکم کننده ۱۰-مجموعه تلویزیونی با بازی پرویز پرستویی-دلیر ۱۱-دشمنی-سایه-بخشندگی ۱۲-دانشمند معروف ایرانی-حرف پیروزی

عمودی: ۱-آینده-از آلات موسیقی-قلیل ۲-حرف ندا-تلفن همراه ۳-قلب-مثلث جغرافیایی-غریبه نیست ۴-اسم دخترانه-زردپی ۵-آسانسور-آسیب ۶-قله زاگرس-پروردگار-انسان ۷-پوچ-ویتامین جدول-پای افزار ۸-مستقیم-از گونه‌های بید ۹-سربها-دنبال رو ۱۰-قلپ-طلاساز-حرف درد ۱۱-راستایاب-زیبارو ۱۲-انتها-یاقوت-تکه پارچه کهنه

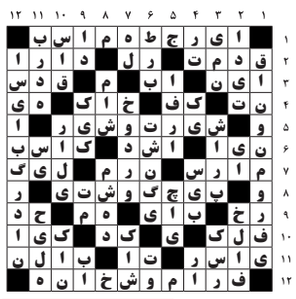

حل جدول شماره ۱۶۰۳

حل جدول و سرگرمی‌ها

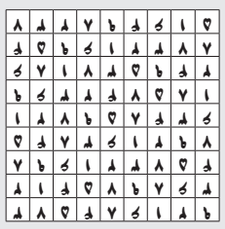

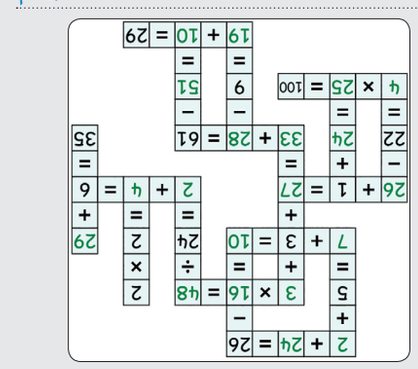

خدمات ساختمانی

ضایعات عدالت
خرید کلیه ضایعات آهن
آلومینیوم،مس،برنج،
شیرآلات، شوفاژ،پکیج،
آبگرمکن،کابینت،
و خرده ریز انباری به قیمت بالا
بازدید و حمل رایگان
۰۹۱۵۹۰۸۴۹۱۰

لوله کشی (آب و تاسیسات)
لوله کشی-لوله بازکنی
و تعمیر شیرآلات
۰۹۱۵۵۲۰۹۳۳۶

حمل و نقل

املاک مشهد

استخدام

ثبت و رتبه بندی شرکت

گوناگون

آهن آلات و ضایعات

داربست

خدمات منزل و تعمیرات

جرثقیل ـ لیفتراک

زمین

امور هتل

متفرقه

ضایعات صادقیان
حمل و بازدید رایگان
خریدآهن،آلومینیوم،استیل
مس ،برنج و انواع فلزات
صنعتی وساختمانی کلی و جزئی
آماده شرکت در مزایده
۰۹۳۹۲۰۰۲۸۲۶
۰۹۱۸۱۰۰۲۸۲۶

بالابرمهر پویا
جرثقیل ،نفربر
دسترسی ۱۵ متر
۰۹۱۵۳۱۱۰۶۵۳

جرثقیل دوستان
شبانه روزی، جرثقیل سبک وسنگین
۰۹۱۵۰۰۷۳۵۶۷

صفی آباد- جلدک
چاهشک-خریدنقدی یک روزه
طوطیان ۰۹۱۵۵۲۱۳۷۸۷

یک هتل آپارتمان
در امام رضا۳
به یک پذیرش روز و میزبان
روز و شب و پذیرش شب
جهت همکاری نیازمند است.
۰۹۱۰۵۵۷۱۰۰۷

ثبت شرکت تخصصی
راه اندازی کارخانجات
طراحی محصول
نام وعلامت تجاری
اخذجواز تولیدبا
بیش از ۱۸ سال سابقه
فعالیت دارنده ۳۵
پروانه بهره برداری
طراحی صنعتی
برنده۴دوره جایزه ملی
دارای۵نشان ملی
درجشنواره جایزه ملی
بسته بندی
کارآفرین برتر
سال۹۶ در استان
۳۵الی۳۸۴۶۷۶۲۶
۰۹۱۲۰۴۰۴۶۱۴
نبش میدان احمدآباد
گروه بین المللی نظم اندیشان

مجوز آموزشگاه رانندگی
با موقعیت عالی و سوددهی بفروش
می رسد ۰۹۱۵۵۱۶۱۰۱۸

ضایعات بیرجندی
خریدار انواع ضایعات آهن،
مس،چدن، آلومینیوم،
شیرآلات برنج،شوفاژ رادیاتور،
پکیج، آبگرمکن،کابینت،
لوازم منزل و خرده ریزانباری
در تمام نقاط شهر مشهد
۰۹۱۵۹۰۲۰۹۰۶

تولید پنجره دوجداره
UPVC ، آلومینیوم
توری،پلیسه و ثابت (و تعمیرات)
۰۹۱۵۸۰۰۰۱۵۳

گلپاک
شستشوی تخصصی مبلمان
خوشخواب ،نظافت کلی با دستگاه
(به روش اسلامی کر)
پله و پیلوت (با جت فلش)
رضازاده ۳۷۲۵۱۵۷۶
۰۹۱۵۹۲۱۹۵۷۰

ملت بارمشهد
خاور اتاق بزرگ کارگرحرفه ای
۰۹۱۵۳۰۶۱۱۸۱-۳۸۹۰۰۱۶۷

اهداءِ خون
اهداءِ زندگیست

درب و پنجره

نظافتی

اتوبار و وانت بار

تراشکار وجوشکار

به چند استادکار
و کمک جوشکارنیازمندیم
۰۹۱۵۷۶۳۱۶۶۳

سفارش آنلاین
www.khorasanet
اطمینان
سفارش ۲۴ ساعته
دقت
پرداخت آنلاین
سرعت
آسایش

KHORASANET.IR
خراسانیت ، سامانه ثبت آگهی آنلاین

KHORASANET.IR

KHORASANET.IR

خراسانیت سامانه ثبت آگهی آنلاین
هم خودش هم امتحانش
مجانیه

آگهی قانون تعیین تکلیف وضعیت اراضی و ساختمانهای فاقد سند رسمی

نظر به دستور مواد ۱ و۳ قانون تعیین تکلیف وضعیت اراضی و ساختمانهای فاقد سند رسمی مصوب ۱۳۹۰،۰۹،۲۰ و برابر رای شماره ۱۳۸۹۶ ۱۴۰۴۶۰۳۰۶۰۰۸۰۱ مورخ ۱۴۰۴،۱۱،۱۱ هیات تعیین تکلیف موضوع ماده یک قانون مذکور مستقر در واحد ثبتی طرقبه شاندیز تصرفات مالکانه و بلا معارض متقاضی خانم اعظم قاروئی فردی به شناسنامه شماره ۵۳۷ کدملی ۰۹۳۹۵۵۰۸۰۶ صادره مشهد فرزند صفرعلی مورد تقاضا و انتقال از محل مالکیت مجید قناد قرصی و تصرفات متقاضی نسبت به مالکیت ششدانگ یک قطعه زمین مشجر مشتمل بر ساختمان به مساحت ۲۱۶۵،۲۴ متر مربع قسمتی از پلاک شماره ۲۰۹ فرعی از ۲۱ اصلی واقع در خراسان رضوی بخش ۶ حوزه ثبت ملک طرقبه شاندیز محرز گردیده است لذا به موجب ماده ۳ قانون تعیین تکلیف وضعیت ثبتی اراضی و ساختمانهای فاقد سند رسمی و ماده ۱۳ آیین نامه مربوطه این آگهی در دو نوبت به فاصله ۱۵ روز از طریق این روزنامه محلی و کثیر الانتشار در شهرها منتشر و در روستاها رای هیات الصاق تا در صورتیکه اشخاص ذینفع به آرای اعلام شده اعتراض داشته باشند باید از تاریخ انتشار اولین آگهی و در روستاها از تاریخ الصاق در محل تا دو ماه اعتراض خود را به اداره ثبت محل وقوع ملک تسلیم و رسید اخذ نمایند معترض باید ظرف یک ماه از تاریخ تسلیم اعتراض مبادرت به تقدیم دادخواست به دادگاه عمومی محل نماید و گواهی تقدیم دادخواست را به اداره ثبت محل تحویل دهد که دراین صورت اقدامات ثبت موکول به ارائه حکم قطعی دادگاه است و در صورتی که اعتراض در مهلت قانونی واصل نگردد یا معترض گواهی تقدیم دادخواست به دادگاه عمومی محل را ارائه نکند اداره ثبت مبادرت به صدور سند مالکیت می نماید و صدور سند مالکیت مانع از مراجعه متضرر به دادگاه نیست . م الف ۱۴۰۵،۲۲۶ تاریخ انتشار نوبت اول: ۱۴۰۵،۰۱،۱۹ تاریخ انتشار نوبت دوم ۱۴۰۵،۰۲،۰۵

حسن ابوترابی — رئیس ثبت اسناد و املاک طرقبه شاندیز ۱۷۷۴۱۹

آگهی قانون تعیین تکلیف وضعیت اراضی و ساختمانهای فاقد سند رسمی

نظر به دستور مواد ۱ و۳ قانون تعیین تکلیف وضعیت اراضی و ساختمانهای فاقد سند رسمی مصوب ۱۳۹۰،۰۹،۲۰ و برابر رای شماره ۱۵۱۰ ۱۴۰۴۶۰۳۰۶۰۰۸۰۱۵۰ مورخ ۱۴۰۴،۱۱،۲۹ هیات تعیین تکلیف موضوع ماده یک قانون مذکور مستقر در واحد ثبتی طرقبه شاندیز تصرفات مالکانه و بلا معارض متقاضی آقای آرش عطاران زاده به شناسنامه شماره ۱۲۱ کد ملی ۰۹۴۳۳۳۵۶۶۹ صادره مشهد فرزند ناصر مورد تقاضا و انتقال از محل مالکیت ملک که عرصه آن متعلق به موقوفه عبد اله رضوی میرزای ناظر و تصرفات متقاضی نسبت به مالکیت ششدانگ یک قطعه زمین مزروعی که در حال حاضر به صورت یک باب منزل با کاربری زراعی به مساحت ۲۲۷۵،۶۹ متر مربع قسمتی از پلاک شماره ۳۵۸۷ فرعی از ۱۶۷ اصلی واقع در خراسان رضوی بخش ۱۰ حوزه ثبت ملک طرقبه شاندیز محرز گردیده است لذا به موجب ماده ۳ قانون تعیین تکلیف وضعیت ثبتی اراضی و ساختمانهای فاقد سند رسمی و ماده ۱۳ آیین نامه مربوطه این آگهی در دو نوبت به فاصله ۱۵ روز از طریق این روزنامه محلی و کثیر الانتشار در شهرها منتشر و در روستاها رای هیات الصاق تا در صورتیکه اشخاص ذینفع به آرای اعلام شده اعتراض داشته باشند باید از تاریخ انتشار اولین آگهی و در روستاها از تاریخ الصاق در محل تا دو ماه اعتراض خود را به اداره ثبت محل وقوع ملک تسلیم و رسید اخذ نمایند معترض باید ظرف یک ماه از تاریخ تسلیم اعتراض مبادرت به تقدیم دادخواست به دادگاه عمومی محل نماید و گواهی تقدیم دادخواست را به اداره ثبت محل تحویل دهد که دراین صورت اقدامات ثبت موکول به ارائه حکم قطعی دادگاه است و در صورتی که اعتراض در مهلت قانونی واصل نگردد یا معترض گواهی تقدیم دادخواست به دادگاه عمومی محل را ارائه نکند اداره ثبت مبادرت به صدور سند مالکیت می نماید و صدور سند مالکیت مانع از مراجعه متضرر به دادگاه نیست . م الف ۱۴۰۵،۲۲۸ تاریخ انتشار نوبت اول: ۱۴۰۵،۰۱،۱۹ تاریخ انتشار نوبت دوم ۱۴۰۵،۰۲،۰۵

حسن ابوترابی — رئیس ثبت اسناد و املاک طرقبه شاندیز ۱۷۷۴۱۷

آگهی قانون تعیین تکلیف وضعیت اراضی و ساختمانهای فاقد سند رسمی

نظر به دستور مواد ۱ و۳ قانون تعیین تکلیف وضعیت اراضی و ساختمانهای فاقد سند رسمی مصوب ۱۳۹۰،۰۹،۲۰ و برابر رای شماره ۱۳۶۴۴ ۱۴۰۴۶۰۳۰۶۰۰۸۰ مورخ ۱۴۰۴،۱۱،۰۶ هیات تعیین تکلیف موضوع ماده یک قانون مذکور مستقر در واحد ثبتی طرقبه شاندیز تصرفات مالکانه و بلا معارض متقاضی آقای محمد علی بذری شاندیز به شناسنامه شماره ۳۹۲۸ کدملی ۰۹۳۴۹۴۰۹۱۶ صادره مشهد فرزند علی اکبر مورد تقاضا و انتقال از محل مالکیت علی بذری شاندیز و تصرفات متقاضی نسبت به مالکیت ششدانگ یک قطعه زمین مزروعی به مساحت ۴۱۳۶،۷۴ متر مربع قسمتی از پلاک شماره ۴۷۸ فرعی از ۹۳ اصلی واقع در خراسان رضوی بخش ۶ حوزه ثبت ملک طرقبه شاندیز محرز گردیده است لذا به موجب ماده ۳ قانون تعیین تکلیف وضعیت ثبتی اراضی و ساختمانهای فاقد سند رسمی و ماده ۱۳ آیین نامه مربوطه این آگهی در دو نوبت به فاصله ۱۵ روز از طریق این روزنامه محلی و کثیر الانتشار در شهرها منتشر و در روستاها رای هیات الصاق تا در صورتیکه اشخاص ذینفع به آرای اعلام شده اعتراض داشته باشند باید از تاریخ انتشار اولین آگهی و در روستاها از تاریخ الصاق در محل تا دو ماه اعتراض خود را به اداره ثبت محل وقوع ملک تسلیم و رسید اخذ نمایند معترض باید ظرف یک ماه از تاریخ تسلیم اعتراض مبادرت به تقدیم دادخواست به دادگاه عمومی محل نماید و گواهی تقدیم دادخواست را به اداره ثبت محل تحویل دهد که دراین صورت اقدامات ثبت موکول به ارائه حکم قطعی دادگاه است و در صورتی که اعتراض در مهلت قانونی واصل نگردد یا معترض گواهی تقدیم دادخواست به دادگاه عمومی محل را ارائه نکند اداره ثبت مبادرت به صدور سند مالکیت می نماید و صدور سند مالکیت مانع از مراجعه متضرر به دادگاه نیست . م الف ۱۴۰۵،۲۲۴ تاریخ انتشار نوبت اول: ۱۴۰۵،۰۱،۱۹ تاریخ انتشار نوبت دوم ۱۴۰۵،۰۲،۰۵

حسن ابوترابی — رئیس ثبت اسناد و املاک طرقبه شاندیز ۱۷۷۴۱۵

آگهی قانون تعیین تکلیف وضعیت اراضی و ساختمانهای فاقد سند رسمی

نظر به دستور مواد ۱ و۳ قانون تعیین تکلیف وضعیت اراضی و ساختمانهای فاقد سند رسمی مصوب ۱۳۹۰،۰۹،۲۰ و برابر رای شماره ۱۳۵۵۹ ۱۴۰۴۶۰۳۰۶۰۰۸۰۱ مورخ ۱۴۰۴،۱۱،۰۱ هیات تعیین تکلیف موضوع ماده یک قانون مذکور مستقر در واحد ثبتی طرقبه شاندیز تصرفات مالکانه و بلا معارض متقاضی آقای علیرضا صباغ ابریشمی به شناسنامه شماره ۱۲۵۴ کد ملی ۰۷۴۹۳۰۰۷۹۵ صادره تربت جام فرزند غلامحسین مورد تقاضا و انتقال از محل مالکیت مشاعی متقاضی و تصرفات متقاضی نسبت به مالکیت ششدانگ یک باب منزل به مساحت ۱۲۷۹ متر مربع قسمتی از قسمتی از پلاک شماره ۱۲۹۲ فرعی از ۸۷ اصلی واقع در خراسان رضوی بخش ۶ حوزه ثبت ملک طرقبه شاندیز محرز گردیده است لذا به موجب ماده ۳ قانون تعیین تکلیف وضعیت ثبتی اراضی و ساختمانهای فاقد سند رسمی و ماده ۱۳ آیین نامه مربوطه این آگهی در دو نوبت به فاصله ۱۵ روز از طریق این روزنامه محلی و کثیر الانتشار در شهرها منتشر و در روستاها رای هیات الصاق تا در صورتیکه اشخاص ذینفع به آرای اعلام شده اعتراض داشته باشند باید از تاریخ انتشار اولین آگهی و در روستاها از تاریخ الصاق در محل تا دو ماه اعتراض خود را به اداره ثبت محل وقوع ملک تسلیم و رسید اخذ نمایند معترض باید ظرف یک ماه از تاریخ تسلیم اعتراض مبادرت به تقدیم دادخواست به دادگاه عمومی محل نماید و گواهی تقدیم دادخواست را به اداره ثبت محل تحویل دهد که دراین صورت اقدامات ثبت موکول به ارائه حکم قطعی دادگاه است و در صورتی که اعتراض در مهلت قانونی واصل نگردد یا معترض گواهی تقدیم دادخواست به دادگاه عمومی محل را ارائه نکند اداره ثبت مبادرت به صدور سند مالکیت می نماید و صدور سند مالکیت مانع از مراجعه متضرر به دادگاه نیست . م الف ۱۴۰۵،۲۲۷ تاریخ انتشار نوبت اول: ۱۴۰۵،۰۱،۱۹ تاریخ انتشار نوبت دوم ۱۴۰۵،۰۲،۰۵

حسن ابوترابی — رئیس ثبت اسناد و املاک طرقبه شاندیز ۱۷۷۴۱۳

آگهی قانون تعیین تکلیف وضعیت اراضی و ساختمانهای فاقد سند رسمی

نظر به دستور مواد ۱ و۳ قانون تعیین تکلیف وضعیت اراضی و ساختمانهای فاقد سند رسمی مصوب ۱۳۹۰،۰۹،۲۰ و برابر رای شماره ۱۳۵۲۳ ۱۴۰۴۶۰۳۰۶۰۰۸۰۱ مورخ ۱۴۰۴،۱۰،۲۹ هیات تعیین تکلیف موضوع ماده یک قانون مذکور مستقر در واحد ثبتی طرقبه شاندیز تصرفات مالکانه و بلا معارض متقاضی آقای احسان خطیب سمنانی به شناسنامه شماره ۲۰۰۸ کد ملی ۰۹۴۵۴۱۶۵۰۴ صادره مشهد فرزند محمد حسین مورد تقاضا و انتقال از محل مالکیت مشاعی متقاضی و تصرفات متقاضی نسبت به مالکیت ششدانگ یک باب منزل مسکونی به مساحت ۷۲۰،۸ متر مربع قسمتی از پلاک شماره ۱۲۱۶ فرعی مجزی شده از ۷۲۷ فرعی از ۸۱- اصلی واقع در خراسان رضوی بخش ۶ حوزه ثبت ملک طرقبه شاندیز محرز گردیده است لذا به موجب ماده ۳ قانون تعیین تکلیف وضعیت ثبتی اراضی و ساختمانهای فاقد سند رسمی و ماده ۱۳ آیین نامه مربوطه این آگهی در دو نوبت به فاصله ۱۵ روز از طریق این روزنامه محلی و کثیر الانتشار در شهرها منتشر و در روستاها رای هیات الصاق تا در صورتیکه اشخاص ذینفع به آرای اعلام شده اعتراض داشته باشند باید از تاریخ انتشار اولین آگهی و در روستاها از تاریخ الصاق در محل تا دو ماه اعتراض خود را به اداره ثبت محل وقوع ملک تسلیم و رسید اخذ نمایند معترض باید ظرف یک ماه از تاریخ تسلیم اعتراض مبادرت به تقدیم دادخواست به دادگاه عمومی محل نماید و گواهی تقدیم دادخواست را به اداره ثبت محل تحویل دهد که دراین صورت اقدامات ثبت موکول به ارائه حکم قطعی دادگاه است و در صورتی که اعتراض در مهلت قانونی واصل نگردد یا معترض گواهی تقدیم دادخواست به دادگاه عمومی محل را ارائه نکند اداره ثبت مبادرت به صدور سند مالکیت می نماید و صدور سند مالکیت مانع از مراجعه متضرر به دادگاه نیست . م الف ۱۴۰۵،۲۲۵ تاریخ انتشار نوبت اول: ۱۴۰۵،۰۱،۱۹ تاریخ انتشار نوبت دوم ۱۴۰۵،۰۲،۰۵

حسن ابوترابی — رئیس ثبت اسناد و املاک طرقبه شاندیز ۱۷۷۴۱۰

آگهی قانون تعیین تکلیف وضعیت اراضی و ساختمانهای فاقد سند رسمی

نظر به دستور مواد ۱ و۳ قانون تعیین تکلیف وضعیت اراضی و ساختمانهای فاقد سند رسمی مصوب ۱۳۹۰،۰۹،۲۰ و برابر رای شماره ۱۵۹۲ ۱۴۰۴۶۰۳۰۶۰۰۸۰۱ مورخ ۱۴۰۴،۱۱،۰۵ هیات تعیین تکلیف موضوع ماده یک قانون مذکور مستقر در واحد ثبتی طرقبه شاندیز تصرفات مالکانه و بلا معارض متقاضی آقای هاشم حق بین به شناسنامه شماره ۹۱۳ کدملی ۰۹۴۲۵۷۴۸۰۱ صادره مشهد فرزند علی رضا مورد تقاضا و انتقال از محل مالکیت سید موسی حسینی سر آسیا و تصرفات متقاضی نسبت به مالکیت ششدانگ یک باب منزل مسکونی به مساحت ۷۷۳،۵ متر مربع قسمتی از پلاک شماره ۲۳۲ فرعی از ۸۱ اصلی واقع در خراسان رضوی بخش ۶ حوزه ثبت ملک طرقبه شاندیز محرز گردیده است لذا به موجب ماده ۳ قانون تعیین تکلیف وضعیت ثبتی اراضی و ساختمانهای فاقد سند رسمی و ماده ۱۳ آیین نامه مربوطه این آگهی در دو نوبت به فاصله ۱۵ روز از طریق این روزنامه محلی و کثیر الانتشار در شهرها منتشر و در روستاها رای هیات الصاق تا در صورتیکه اشخاص ذینفع به آرای اعلام شده اعتراض داشته باشند باید از تاریخ انتشار اولین آگهی و در روستاها از تاریخ الصاق در محل تا دو ماه اعتراض خود را به اداره ثبت محل وقوع ملک تسلیم و رسید اخذ نمایند معترض باید ظرف یک ماه از تاریخ تسلیم اعتراض مبادرت به تقدیم دادخواست به دادگاه عمومی محل نماید و گواهی تقدیم دادخواست را به اداره ثبت محل تحویل دهد که دراین صورت اقدامات ثبت موکول به ارائه حکم قطعی دادگاه است و در صورتی که اعتراض در مهلت قانونی واصل نگردد یا معترض گواهی تقدیم دادخواست به دادگاه عمومی محل را ارائه نکند اداره ثبت مبادرت به صدور سند مالکیت می نماید و صدور سند مالکیت مانع از مراجعه متضرر به دادگاه نیست . م الف ۱۴۰۵،۲۲۳ تاریخ انتشار نوبت اول: ۱۴۰۵،۰۱،۱۹ تاریخ انتشار نوبت دوم ۱۴۰۵،۰۲،۰۵

حسن ابوترابی — رئیس ثبت اسناد و املاک طرقبه شاندیز ۱۷۷۴۰۸