ادعای دزد سابقه داری که با چاقو به مردم حمله ورشد

گوشی قاپی کردم تا از زنم دلجویی کنم!

سید خلیل سجادپور
info@khorasannews.com

گوشی قاپ خشنی که برای فرار از چنگ قانون با چاقو به سوی شهروندان حمله ورشده بود، در اعترافاتی حیرت انگیز مدعی شد من چندماه قبل از زندان آزاد شدم ولی هنگام مشاجره و درگیری خانوادگی، از شدت عصبانیت، گوشی تلفن همسرم را شکستم و سپس تصمیم گرفتم برای دلجویی از او هر گوشی را که امروز سرقت کردم به او هدیه کنم اما...

به گزارش اختصاصی خبرنگار ارشد روزنامه خراسان، چند روز قبل نیروهای گشت انتظامی که با دستورویژه سرهنگ حبیب فرخی (رئیس کلانتری شهید هاشمی نژاد مشهد) مشغول اجرای طرح ارتقای امنیت اجتماعی در بولوار شهید کامیاب بودند، ناگهان موتورسوار آبی پوشی را مشاهده کردند که با چاقوکشی به سوی شهروندان وارد خلاف جهت خیابان شد تا از چنگ آن ها بگریزد. ماموران که تردیدی نداشتند با یک گوشی قاپ خشن روبرو شده اند، بی درنگ به تعقیب وی پرداختند و در حالی که خش خش بی سیم از یک ماجرای گوشی قاپی خبر می داد، عوامل انتظامی منطقه را قرق کردند. در همین هنگام سارق تحت تعقیب با دیدن خودروی پلیس، چاقو را به درون فضای سبز اطراف میدان راه آهن پرت کرد اما طولی نکشید که ماموران همه راه های فرار او را مسدود کردند و با بهره گیری از فنون رزمی، موتورسوار چاقوکش را به دام انداختند.

دقایقی بعد جوان مذکور که ۹ فقره سابقه کیفری در زمینه جرایم گوشی قاپی و نزاع دارد به دایره تجسس انتقال یافت و مورد بازجویی های تخصصی قرار گرفت.

او گفت: من بارها به جرم گوشی قاپی زندانی بودم و آخرین بار ۵ ماه قبل از زندان آزاد شدم و دوباره به سرقت روی آوردم اما به خاطر خشم و عصبانیتی که وجودم را فرا می گیرد، بارها با همسرم درگیر شده ام. امروز هم همین اتفاق باز رخ داد و من که نتوانستم خودم را کنترل کنم ناگهان گوشی تلفن همسرم را محکم به زمین کوبیدم و آن را شکستم. بعد از این ماجرا بود که تصمیم گرفتم امروز هر نوع گوشی را که از مردم سرقت کردم آن را به زنم هدیه بدهم و بدین ترتیب از او دلجویی کنم. با این انگیزه کاپشن سرخابی خودم را پوشیدم و سوار بر موتورسیکلت به راه افتادم تا هنگامی که سرقتی انجام دادم بلافاصله روی دیگر کاپشنم را بپوشم که توسط شهروندان شناسایی نشوم!

این سارق حرفه ای ادامه داد: وقتی سرقت می کردم روی آبی رنگ کاپشن را مردم می دیدند ولی در یک لحظه روی قرمز رنگ را به تن می کردم تا این گونه تعقیب کنندگان احتمالی را فریب بدهم!...

امروز هم مانند گذشته با پوشش آبی رنگ منتظر طعمه بودم که ناگهان مردی را در حال گفت وگوی تلفنی مقابل ایستگاه راه آهن دیدم و در یک چشم برهم زدن گوشی را از دستش ربودم. ولی با هجوم یک باره شهروندان غافلگیر شدم و برای آن که آن ها را بترسانم چاقو را بیرون کشیدم و به سوی آن ها حمله کردم تا بتوانم راهی برای فرار پیدا کنم ولی زمانی که وارد جهت خلاف خیابان شدم در یک لحظه ماموران انتظامی را دیدم که به تعقیب من می آیند. در این شرایط برای آن که ابزار جرم را به همراه نداشته باشم، چاقو را به درون فضای سبز انداختم اما خیلی زود به محاصره پلیس درآمدم و دستگیر شدم.

گزارش روزنامه خراسان حاکی است: در حالی که همچنان بازجویی ها با راهنمایی های تجربی رئیس کلانتری ادامه داشت چند تن از مالباختگان با اطلاع رسانی افسران دایره تجسس وارد مرکز انتظامی شدند و این سارق خشن را شناسایی کردند. یکی از مالباختگان گفت: در خیابان خواجه ربیع مشهد درون خودروام نشسته بودم و با تلفن صحبت می کردم که موتورسواری با کاپشن آبی رنگ، گوشی را از دستم چنگ زد و با یک ویراژ خطرناک گریخت. من هم با پلیس ۱۱۰ تماس گرفتم و پرونده ای تشکیل دادم اما امروز که فهمیدم ماموران کلانتری شهید هاشمی نژاد سارق را دستگیر کرده اند خیلی خوشحال شدم.

یکی دیگر از طعمه های این دزد سابقه دار هم گفت: چندروز قبل مقابل درمانگاه خیابان شهید کامیاب مشغول گفت وگوی تلفنی بودم که موتورسواری گوشی ام را چنگ زد و فرار کرد اگر چه پلاک موتورسیکلت مخدوش بود ولی چهره آن دزد را دیدم که همین فرد دستگیر شده است. بنابراین گزارش، بررسی های بیشتر پلیس درباره جرایم این گوشی قاپ چاقوکش نشان داد که وی از کاپشن دوروی (سرخابی) در سرقت ها استفاده می کند و سرقت های زیادی در مناطق مطهر شمالی، شهید کامیاب، راه آهن، کاشانی و اطراف میدان شهدا و بولوار شهید قرنی انجام داده است که تحقیقات همچنان برای کشف جرایم دیگر وی ادامه دارد.

دزد سابقه دار اعتراف کرد

سیگنال سرقت را دوستم فرستاد!

سیدخلیل سجادپور- سارق جوانی که به اتهام دستبرد به یک منزل مسکونی در مشهد دستگیر شده است با معرفی همدست خود ادعا کرد: سیگنال سرقت را دوستم فرستاد و گفت: منزلی را شناسایی کرده که از دو روز قبل خالی از سکنه است. من هم بلافاصله وسوسه شدم و به خاطر تامین هزینه های اعتیادم با او همکاری کردم. آن شب وارد منزل مذکور شدیم و هر آنچه را می توانستیم سرقت کردیم.

به گزارش اختصاصی روزنامه خراسان، ماجرای دستگیری این دزد سابقه دار هنگامی آغاز شد که مردی با پلیس ۱۱۰ تماس گرفت و از دستبرد سارقان به منزلش خبر داد. به دنبال دریافت این خبر، بی درنگ گروهی از افسران کارآزموده تجسس با دستورهای ویژه سرهنگ جوادیعقوبی (رئیس کلانتری سپاد) وارد عمل شدند و با انجام یکسری تحقیقات نامحسوس، مخفی گاه مظنونان به سرقت را شناسایی کردند. آنان سپس با هماهنگی مقام قضایی، مخفی گاه سارق ۳۲ ساله را مورد بازرسی قرار دادند که اموالی از قبیل تلویزیون، لوازم برقی آشپزخانه، جعبه آچار، آیفون تصویری، دریل، هیلتی وغیره کشف و تحویل مالباخته شد.

کوتاه از حوادث

توکلی
info@khorasannews.com

۹ کشته و یک مجروح در برخورد مرگبار کامیون با پژو

در حادثه هولناک برخورد پژو با کامیون در محور سیرجان- کرمان ۹ تن جان باختند و یک نفر مجروح شد. به گزارش خراسان، فرمانده پلیس راه "سیرجان_بندرعباس" بیان کرد: حوالی ساعت ۱۳:۳۰ ظهر جمعه چهارم اردیبهشت ماه در کیلومتر ۴۰ محور "سیرجان به کرمان"، برخورد شدید یک دستگاه خودروی سواری پژو با کامیون، حادثه‌ای هولناک رقم زد. سرهنگ کاظمی پور افزود: این حادثه خونین منجر به جان باختن هر ۹ نفر سرنشینان خودروی پژو و مجروح شدن راننده کامیون شد. وی ضمن تاکید بر رعایت قوانین و مقررات رانندگی از سوی رانندگان، خاطرنشان کرد: علت حادثه در حال بررسی است. رئیس مرکز پیش بیمارستانی شهرستان سیرجان هم با بیان این که این حادثه دلخراش حوالی بعد از ظهر جمعه در کیلومتر ۴۰ محور سیرجان به کرمان رخ داد، گفت: بلافاصله پس از دریافت گزارش، تیم‌های امدادی فوریت های پزشکی به محل حادثه عزیمت کردند که متأسفانه در این حادثه، تمامی ۹ سرنشین خودروی پژو به دلیل شدت جراحات وارده در دم جان باختند. حیدرپور ادامه داد: همچنین در این حادثه یک نفر مجروح شد که فرد زخمی (راننده تریلی) بود که توسط کارشناسان اورژانس در محل حادثه مورد معاینه قرار گرفت و اقدامات درمانی اولیه برای وی انجام شد که حالش مناسب است و نیاز به انتقال به بیمارستان نداشت. درخور توجه است، که در این حادثه خونین که ۹ نفر در دم جان باختند و یک نفر راننده تریلر بود، پیکرهای متلاشی شده قربانیان قابل شناسایی نیستند و احتمال دارد مسافران سواری پژو از اتباع بیگانه باشند..

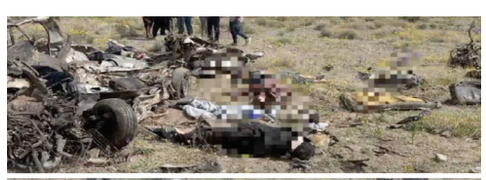

آگهی موضوع ماده ۳ قانون و ماده ۱۳ آئین نامه قانون تعیین تکلیف وضعیت ثبتی و اراضی و ساختمانهای فاقد سند رسمی

برابر کلاسه ۱۴۰۴۱۱۴۴۰۷۱۱۴۰۰۱۲۸۱ و رای شماره ۱۴۰۵۶۰۳۰۷۱۱۴۰۰۰۱۵ هیات اول موضوع قانون تعیین تکلیف وضعیت ثبتی اراضی و ساختمانهای فاقد سند رسمی مستقر در واحد ثبتی حوزه ثبت ملک شیروان تصرفات مالکانه بلا معارض مختار شجاعی بوانلو به شناسنامه شماره ۱۷۹۶ کد ملی ۰۸۲۸۲۳۰۵۱۱ صادره فرزند فرهاد در شش دانگ باغ بدینصورت که مساحت ۱۷۵۵.۴ متر جزء پلاک ۹۵ فرعی از ۷ -اصلی ناحیه ۰ از محل مالکیت غلامحسین رحمانی (قسمتی از مالکیت وی) واقع در خراسان شمالی بخش ۴ حوزه ثبت ملک شیروان محرز گردیده است. لذا به منظور اطلاع عموم مراتب در دو نوبت به فاصله ۱۵ روز آگهی می شود در صورتی که اشخاص نسبت به صدور سند مالکیت متقاضی اعتراضی داشته باشند می توانند از تاریخ انتشار اولین آگهی به مدت دو ماه اعتراض خود را به این اداره تسلیم و پس از اخذ رسید ظرف مدت یک ماه از تاریخ تسلیم اعتراض دادخواست خود را به مراجع قضایی تقدیم نمایند. بدیهی است در صورت انقضای مدت مذکور و عدم وصول اعتراض طبق مقررات سند مالکیت صادر خواهد شد.
تاریخ انتشار نوبت اول: ۱۴۰۵/۰۲/۰۶ تاریخ انتشار نوبت دوم: ۱۴۰۵/۰۲/۲۱
محمد زارعی—رئیس اداره ثبت اسناد و املاک شیروان ۱۸۰۷۲۹

آگهی موضوع ماده ۳ قانون و ماده ۱۳ آئین نامه قانون تعیین تکلیف وضعیت ثبتی و اراضی و ساختمانهای فاقد سند رسمی

برابر کلاسه ۱۴۰۴۱۱۴۴۰۷۱۱۴۰۰۱۵۲۸ و رای شماره ۱۴۰۵۶۰۳۰۷۱۱۴۰۰۳۰۰ هیات اول موضوع قانون تعیین تکلیف وضعیت ثبتی اراضی و ساختمانهای فاقد سند رسمی مستقر در واحد ثبتی حوزه ثبت ملک شیروان تصرفات مالکانه بلا معارض متقاضی فیروز صادقیان به شناسنامه شماره ۸ کدملی ۰۸۲۹۵۹۱۲۵۷ صادره فرزند ابوالفضل در شش دانگ منزل بدینصورت که مساحت ۲۶۹.۵ متر جزء پلاک ۱۱۰۴۷ فرعی از ۱۳ -اصلی ناحیه ۳ از محل مالکیت شهین امام زاده حق بین (قسمتی از مالکیت وی) واقع در خراسان شمالی بخش ۵ حوزه ثبت ملک شیروان محرز گردیده است. لذا به منظور اطلاع عموم مراتب در دو نوبت به فاصله ۱۵ روز آگهی می شود در صورتی که اشخاص نسبت به صدور سند مالکیت متقاضی اعتراضی داشته باشند می توانند از تاریخ انتشار اولین آگهی به مدت دو ماه اعتراض خود را به این اداره تسلیم و پس از اخذ رسید، ظرف مدت یک ماه از تاریخ تسلیم اعتراض دادخواست خود را به مراجع قضایی تقدیم نمایند. بدیهی است در صورت انقضای مدت مذکور و عدم وصول اعتراض طبق مقررات سند مالکیت صادر خواهد شد.
تاریخ انتشار نوبت اول: ۱۴۰۵/۰۲/۰۶ تاریخ انتشار نوبت دوم: ۱۴۰۵/۰۲/۲۱
محمد زارعی—رئیس اداره ثبت اسناد و املاک شیروان ۱۸۰۷۲۲

هیات موضوع قانون تعیین تکلیف وضعیت ثبتی اراضی و ساختمانهای فاقد سند رسمی
آگهی موضوع ماده ۳ قانون و ماده ۱۳ آئین نامه قانون تعیین تکلیف وضعیت ثبتی و اراضی و ساختمانهای فاقد سند رسمی

برابر کلاسه ۱۴۰۴۱۱۴۴۰۷۱۱۴۰۰۰۴۱۰ و رای شماره ۱۴۰۵۶۰۳۰۷۱۱۴۰۰۰۶۰۳ هیات اول موضوع قانون تعیین تکلیف وضعیت ثبتی اراضی و ساختمانهای فاقد سند رسمی مستقر در واحد ثبتی حوزه ثبت ملک شیروان تصرفات مالکانه بلا معارض متقاضی دولت نظر وفائی به شناسنامه شماره ۳۷۱ کدملی ۰۸۲۸۸۸۷۸۳۷ صادره فرزند بابانظر در ششدانگ یکباب مزرعه به مساحت ۲۱۰۶ متر مربع قسمتی از پلاک ۲۲۴ فرعی از ۵ اصلی میرزابیگ ناحیه ۳ شیروان بخش ۵ قوچان حوزه ثبت ملک شیروان واقع در خراسان شمالی بخش از محل مالکیت ابراهیم صدقی (قسمتی از مالکیت وی) محرز گردیده است. لذا به منظور اطلاع عموم مراتب در دو نوبت به فاصله ۱۵ روز آگهی می شود در صورتی که اشخاص نسبت به صدور سند مالکیت متقاضی اعتراضی داشته باشند می توانند از تاریخ انتشار اولین آگهی به مدت دو ماه اعتراض خود را به این اداره تسلیم و پس از اخذ رسید، ظرف مدت یک ماه از تاریخ تسلیم اعتراض دادخواست خود را به مراجع قضایی تقدیم نمایند. بدیهی است در صورت انقضای مدت مذکور و عدم وصول اعتراض طبق مقررات سند مالکیت صادر خواهد شد.
تاریخ انتشار نوبت اول: ۱۴۰۵/۰۲/۰۶ تاریخ انتشار نوبت دوم: ۱۴۰۵/۰۲/۲۱
محمد زارعی—رئیس اداره ثبت اسناد و املاک شیروان ۱۸۰۷۱۹

آگهی فقدان سند مالکیت

نظر به اینکه ملیحه / دائمی فرزند خلیل به انضمام دو برگ استشهادیه گواهی امضاء شده منظم به تقاضای کتبی جهت دریافت سندمالکیت المثنی نوبت اول به این اداره مراجعه و مدعی است که سند به پلاک ثبتی ۲۳۴۷۲ فرعی از ۱۸۲ اصلی، مفروز و مجزا شده از ۱۳۵۲۰ فرعی از اصلی مذکور، قطعه۶ در طبقه۲ و واقع در بخش ۱۰ ناحیه ۰۰ حوزه ثبت ملک مشهد منطقه شش استان خراسان رضوی به علت سهل انگاری (اسباب کشی) مفقود گردیده است. با بررسی سیستم جامع املاک معلوم گردید: مالکیت ملیحه/دائمی فرزند خلیل به شماره شناسنامه ۴۲ تاریخ تولد ۱۳۵۰/۰۲/۲۲ صادره ازرابل دارای شماره ملی ۳۶۷۳۴۶۶۰۰۳ با جز سهم ۶ از کل سهم ۶ بعنوان مالک ششدانگ عرصه و اعیان با شماره مستند مالکیت ۳۰۹۸۴ تاریخ ۱۴۰۱/۱۱/۲۰ دفترخانه اسناد رسمی شماره ۱۹۷ شهر مشهد استان خراسان رضوی، موضوع سند مالکیت اصلی به شماره چاپی ۶۴۶۸۷۸ سری و سال ۰۰ با شماره دفتر الکترونیکی ۱۴۰۱۲۰۳۰۶۲۷۲۰۲۹۳۱۲ ثبت گردیده است. لذا به استناد مفاد ۱۲۰ آئین نامه قانون ثبت مراتب یک نوبت آگهی و متذکر می گردد هرکس نسبت به ملک مورد آگهی معامله انجام داده یا مدعی وجود سند مالکیت نزد خود باشد بایستی ظرف ده روز از تاریخ انتشار آگهی اعتراض کتبی خودرا به پیوست اصل سند مالکیت یا سند معامله به این اداره تسلیم نماید بدیهی است در صورت عدم اعتراض در مهلت مقرر و یا وصول اعتراض بدون ارائه سند مالکیت یا سند معامله رسمی نسبت به صدور سندمالکیت المثنی و تسلیم آن به متقاضی اقدام خواهد شد.
هادی ریحانی رئیس اداره ثبت اسناد و املاک منطقه ۶ مشهد ۱۸۰۶۶۲

اداره کل ثبت اسناد و املاک استان خراسان رضوی اداره ثبت اسناد و املاک حوزه ثبت ملک تربت حیدریه
هیات موضوع قانون تعیین تکلیف وضعیت ثبتی اراضی و ساختمانهای فاقد سند رسمی
آگهی موضوع ماده ۳ قانون و ماده ۱۳ آئین نامه قانون تعیین تکلیف وضعیت ثبتی و اراضی و ساختمانهای فاقد سند رسمی

برابر رای شماره ۱۴۰۴۶۰۳۰۶۰۰۶۰۲۲۰۶۵ هیات اول موضوع قانون تعیین تکلیف وضعیت ثبتی اراضی و ساختمانهای فاقد سند رسمی مستقر درواحد ثبتی حوزه ثبت ملک تربت حیدریه تصرفات مالکانه بلا معارض متقاضی آقای ابراهیم بهشتی فرزند اسمعیل به شماره شناسنامه ۱۲۱۰ صادره از رشتخوار در ششدانگ یکباب منزل به مساحت ۱۰۲/۶۵ متر مربع در قسمتی از پلاک شماره ۲۱۲ فرعی از پلاک شماره ۲۲۹ اصلی واقع در اراضی بنی (ب-ن-ی) دهستان اربعه در خراسان رضوی بخش یک حوزه ثبت ملک تربت حیدریه خریداری و انتقال ملک از مالک رسمی آقای رجبعلی رجبی صنوبری محرز گردیده است. لذا به منظور اطلاع عموم مراتب در دو نوبت به فاصله ۱۵ روز آگهی میشود در صورتی که اشخاص نسبت به صدور سند مالکیت متقاضی اعتراضی داشته باشند میتوانند از تاریخ انتشار اولین آگهی به مدت دو ماه اعتراض خود را به این اداره تسلیم و پس ظرف مدت یک ماه از تاریخ تسلیم ،اعتراض دادخواست خود را به مراجع قضایی تقدیم نمایند. بدیهی است در صورت انقضای مدت مذکور و عدم وصول اعتراض طبق مقررات سند مالکیت صادر خواهد شد.
تاریخ انتشار نوبت اول: ۱۴۰۵/۰۲/۰۶ تاریخ انتشار نوبت دوم: ۱۴۰۵/۰۲/۲۲
سید امین موسوی — رئیس ثبت اسناد و املاک ۱۸۰۵۹۷

اداره کل ثبت اسناد و املاک استان خراسان رضوی اداره ثبت اسناد و املاک حوزه ثبت ملک تربت حیدریه
هیات موضوع قانون تعیین تکلیف وضعیت ثبتی اراضی و ساختمانهای فاقد سند رسمی
آگهی موضوع ماده ۳ قانون و ماده ۱۳ آئین نامه قانون تعیین تکلیف وضعیت ثبتی و اراضی و ساختمانهای فاقد سند رسمی

برابر رای شماره ۱۴۰۴۶۰۳۰۶۰۰۶۰۰۰۱۱۹ هیات اول موضوع قانون تعیین تکلیف وضعیت ثبتی اراضی و ساختمانهای فاقد سند رسمی مستقر در واحد ثبتی حوزه ثبت ملک تربت حیدریه تصرفات مالکانه بلامعارض متقاضی خانم فرشته سید ابریشمی بایگی فرزند سید علی به شماره شناسنامه ۱۷۹۰۸ صادره از تربت حیدریه در ششدانگ یک قطعه زمین مزروعی مشجر به مساحت ۶۷۹/۴۹ متر مربع در قسمتی از پلاک شماره ۳۸ فرعی از پلاک شماره ۵ اصلی واقع در اراضی ملکی دهستان اربعه در خراسان رضوی بخش یک حوزه ثبت ملک تربت حیدریه خریداری و انتقال ملک از مالک رسمی خانم خدیجه خیریه محرز گردیده است. لذا به منظور اطلاع عموم مراتب در دو نوبت به فاصله ۱۵ روز آگهی میشود در صورتی که اشخاص نسبت به صدور سند مالکیت متقاضی اعتراضی داشته باشند میتوانند از تاریخ انتشار اولین آگهی به مدت دو ماه اعتراض خود را به این اداره تسلیم و پس از اخذ رسید ظرف مدت یک ماه از تاریخ تسلیم اعتراض دادخواست خود را به مراجع قضایی تقدیم نمایند بدیهی است در صورت انقضای مدت مذکور و عدم وصول اعتراض طبق مقررات سند مالکیت صادر خواهد شد.
تاریخ انتشار نوبت اول: ۱۴۰۵/۰۲/۰۶ تاریخ انتشار نوبت دوم: ۱۴۰۵/۰۲/۲۲
سید امین موسوی — رئیس ثبت اسناد و املاک ۱۸۰۵۸۸

اداره کل ثبت اسناد و املاک استان خراسان رضوی -اداره ثبت اسناد و املاک حوزه ثبت ملک فریمان
هیات موضوع قانون تعیین تکلیف وضعیت ثبتی اراضی و ساختمان های فاقد سند رسمی
آگهی موضوع ماده ۳ قانون و ماده ۱۳ آئین نامه قانون تعیین تکلیف وضعیت ثبتی و اراضی و ساختمان های فاقد سند رسمی

برابر رای شماره ۱۴۰۴۶۰۳۰۶۰۲۲۰۰۳۳۵۴ هیات اول موضوع قانون تعیین تکلیف وضعیت ثبتی اراضی و ساختمانهای فاقد سند رسمی مستقر در واحد ثبتی حوزه ثبت ملک فریمان تصرفات مالکانه بلا معارض متقاضی آقای محمد جاقوری فرزند نوروز علی بشماره شناسنامه ۴ صادره از چناران در یک قطعه زمین مزروعی به مساحت ۶۲۳۸.۹۳ متر مربع پلاک فرعی از ۳۴۱ اصلی واقع در بخش ۵ مشهد از محل مالکیت مشاعی متقاضی محرز گردیده است. لذا به منظور اطلاع عموم مراتب در دو نوبت به فاصله ۱۵ روز آگهی می شود در صورتی که اشخاص نسبت به صدور سند مالکیت متقاضی اعتراضی داشته باشند می توانند از تاریخ انتشار اولین آگهی به مدت دو ماه اعتراض خود را به این اداره تسلیم و پس از اخذ رسید، ظرف مدت یک ماه از تاریخ تسلیم اعتراض دادخواست خود را به مراجع قضایی تقدیم نمایند. بدیهی است در صورت انقضای مدت مذکور و عدم وصول اعتراض طبق مقررات سند مالکیت صادر خواهد شد.
شناسه ۲۱۵۱۶۹۳ م الف ۹ تاریخ انتشار نوبت اول: ۱۴۰۵.۱.۲۳ تاریخ انتشار نوبت دوم: ۱۴۰۵.۰۲.۰۶
حسین مهرجو—رئیس ثبت اسناد و املاک فریمان ۱۷۸۰۳۵

اداره کل ثبت اسناد و املاک استان حراسان رضوی -اداره ثبت اسناد و املاک حوزه ثبت ملک فریمان
هیات موضوع قانون تعیین تکلیف وضعیت ثبتی اراضی و ساختمان های فاقد سند رسمی
آگهی موضوع ماده ۳ قانون و ماده ۱۳ آئین نامه قانون تعیین تکلیف وضعیت ثبتی و اراضی و ساختمان های فاقد سند رسمی

برابر رای شماره ۱۴۰۴۶۰۳۰۶۰۲۲۰۰۳۳۵۳ هیات اول موضوع قانون تعیین تکلیف وضعیت ثبتی اراضی و ساختمان های فاقد سند رسمی مستقر در واحد ثبتی حوزه ثبت ملک فریمان تصرفات مالکانه بلا معارض متقاضی آقای محمد جاقوری فرزند نوروز علی بشماره شناسنامه ۴ صادره از چناران در یک قطعه زمین مزروعی به مساحت ۸۹۶۷.۵۰ متر مربع پلاک فرعی از ۳۴۱ اصلی واقع در بخش ۵ مشهد از محل مالکیت مشاعی متقاضی محرز گردیده است. لذا به منظور اطلاع عموم مراتب در دو نوبت به فاصله ۱۵ روز آگهی می شود در صورتی که اشخاص نسبت به صدور سند مالکیت متقاضی اعتراضی داشته باشند می توانند از تاریخ انتشار اولین آگهی به مدت دو ماه اعتراض خود را به این اداره تسلیم و پس از اخذ رسید، ظرف مدت یک ماه از تاریخ تسلیم اعتراض دادخواست خود را به مراجع قضایی تقدیم نمایند. بدیهی است در صورت انقضای مدت مذکور و عدم وصول اعتراض طبق مقررات سند مالکیت صادر خواهد شد. شناسه ۲۱۵۱۶۱۲ م الف ۱۰
تاریخ انتشار نوبت اول: ۱۴۰۵.۱.۲۳ تاریخ انتشار نوبت دوم: ۱۴۰۵.۰۲.۰۶
حسین مهرجو—رئیس ثبت اسناد و املاک فریمان ۱۷۸۰۲۸

اداره کل ثبت اسناد و املاک استان خراسان رضوی -اداره ثبت اسناد و املاک حوزه ثبت ملک فریمان
هیات موضوع قانون تعیین تکلیف وضعیت ثبتی اراضی و ساختمانهای فاقد سند رسمی
آگهی موضوع ماده ۳ قانون و ماده ۱۳ آئین نامه قانون تعیین تکلیف وضعیت ثبتی و اراضی و ساختمانهای فاقد سند رسمی

برابر رای شماره ۱۴۰۴۶۰۳۰۶۰۲۲۰۰۳۳۵۷ هیات اول موضوع قانون تعیین تکلیف وضعیت ثبتی اراضی و ساختمانهای فاقد سند رسمی مستقر در واحد ثبتی حوزه ثبت ملک فریمان تصرفات مالکانه بلا معارض متقاضی آقای هادی شبانی باقر آبادی فرزند علی اکبر بشماره شناسنامه ۷۹۶ صادره از فریمان در یک قطعه زمین مزروعی به مساحت ۱۰۲۴۴ مترمربع پلاک فرعی از ۳۴۱ اصلی واقع در بخش ۵ مشهد خریداری از مالک رسمی آقای سید حسن حسین زاده محرز گردیده است. لذا به منظور اطلاع عموم مراتب در دو نوبت به فاصله ۱۵ روز آگهی می شود در صورتی که اشخاص نسبت به صدور سند مالکیت متقاضی اعتراضی داشته باشند می توانند از تاریخ انتشار اولین آگهی به مدت دو ماه اعتراض خود را به این اداره تسلیم و پس از اخذ رسید، ظرف مدت یک ماه از تاریخ تسلیم اعتراض، دادخواست خود را به مراجع قضایی تقدیم نمایند. بدیهی است در صورت انقضای مدت مذکور و عدم وصول اعتراض طبق مقررات سند مالکیت صادر خواهد شد. شناسه ۲۱۵۱۳۵۴ م الف ۱۲ تاریخ انتشار نوبت اول: ۱۴۰۵.۰۱.۲۳ تاریخ انتشار نوبت دوم: ۱۴۰۵.۰۲.۰۶
حسین مهرجو—رئیس ثبت اسناد و املاک فریمان ۱۷۸۰۱۶

مناقصه عمومی همزمان با ارزیابی (یکپارچه) یک مرحله ای

فراخوان انجام خدمات راهبری ناوگان سازمان مدیریت حمل و نقل طرقبه و بکارگیری راننده (پایه ۱ و ۲)

شهرداری طرقبه در نظر دارد فراخوان انجام خدمات راهبری ناوگان سازمان مدیریت حمل و نقل طرقبه و بکارگیری راننده (پایه ۱ و ۲) به شماره ۲۰۰۵۰۵۰۳۵۲۰۰۰۰۰۱ را از طریق سامانه تدارکات الکترونیکی دولت برگزار نماید.
کلیه مراحل برگزاری فراخوان از دریافت و تحویل اسناد فراخوان تا بازگشایی پاکت ها از طریق درگاه سامانه تدارکات الکترونیکی دولت (ستاد) به آدرس www.setadiran.ir انجام خواهد شد.
متقاضیان شرکت در فراخوان در صورت عدم عضویت در سامانه، نسبت به ثبت نام و دریافت گواهی امضای الکترونیکی (به صورت برخط) برای کلیه صاحبان امضای مجاز و مهر سازمانی اقدام لازم را به عمل آورند.
مواعد زمانی: - تاریخ انتشار فراخوان: ۱۴۰۵/۰۲/۰۶ ساعت ۸ صبح
- مهلت دریافت اسناد فراخوان: ۱۴۰۵/۰۲/۱۳ ساعت ۱۹
- مهلت ارسال پیشنهادات: ۱۴۰۵/۰۲/۲۸ ساعت ۸ صبح
- زمان بازگشایی پاکت ها: ۱۴۰۵/۰۲/۲۸ ساعت ۸:۳۰
نوع و مبلغ تضمین شرکت در فرایند ارجاع کار: ضمانتنامه بانکی به مبلغ ۲۸,۰۰۰,۰۰۰,۰۰۰ ریال
اطلاعات تماس و آدرس دستگاه: طرقبه بلوار امام خمینی میدان شهداساختمان شهرداری طرقبه
روابط عمومی شهرداری طرقبه ۱۸۰۷۴۱

آگهی مناقصه عمومی
به شماره فراخوان ۲۰۰۵۰۰۱۵۱۲۰۰۰۰۰۲ در سامانه ستاد ایران نوبت اول

شرکت لوله گستر اسفراین در نظر دارد تهیه ،حمل و نگهداری مواد اولیه ،طبخ و سرو غذای پرسنل ومهمانان و تهیه دسرهای مورد نیاز خود را از طریق سامانه تدارکات الکترونیکی دولت به شماره فراخوان ۲۰۰۵۰۰۱۵۱۲۰۰۰۰۰۲ به اشخاص واجد صلاحیت حقوقی واگذار نماید.
لذا کلیه مراحل برگزاری فراخوان از دریافت و تحویل اسناد فراخوان تا بازگشایی پاکت ها از طریق درگاه سامانه تدارکات الکترونیکی دولت (ستاد) به آدرس WWW.Setadiran.ir انجام خواهد شد.متقاضیان شرکت در فراخوان در صورت عدم عضویت در سامانه ،نسبت به ثبت نام و دریافت گواهی امضای الکترونیکی (به صورت برخط)برای کلیه صاحبان امضای مجاز و مهر سازمانی اقدام لازم را به عمل آورند.
تاریخ انتشار فراخوان: ۱۴۰۵/۰۲/۰۵، مهلت دریافت اسناد فراخوان: ۱۴۰۵/۰۲/۰۹
مهلت ارسال پیشنهادات: ۱۴۰۵/۰۲/۲۱، زمان بازگشایی پاکت ها: ۱۴۰۵/۰۲/۲۲
مبلغ تضمین: ۳۵,۵۰۰,۰۰۰,۰۰۰ ریال
مناقصه گزار در رد یا قبول هر یک/کلیه پیشنهادات دریافتی،مختار است.
آدرس کارخانه: خراسان شمالی -اسفراین -کیلومتر ۱۰ جاده اسفراین -بجنورد،شرکت لوله گستر اسفراین -تلفن تماس ۰۵۸۳۷۷۳۸۳۰۰
هزینه چاپ آگهی برعهده برنده مناقصه میباشد.
کمیسیون معاملات شرکت لوله گستر اسفراین ۱۸۰۷۲۳

جناب آقای مهدی مهدی زاده کاریزکی
کارمند شرکت آب منطقه ای خراسان رضوی

بدین وسیله رای شماره ت/۱۴۰۴/۹۸۰ مورخ ۱۴۰۴/۰۹/۲۸ شعبه اول هیئت بدوی رسیدگی به تخلفات اداری کارمندان شرکت مادرتخصصی در خصوص اتهام های منتسب که منطبق با بندهای ۲، ۳، ۱۶، ۲۵، ۲۹ و ۳۰ ماده ۸ رسیدگی به تخلفات اداری مصوب ۱۳۷۲/۰۹/۰۷، می‌باشد ابلاغ می گردد. بر اساس رای صادره به اتفاق آراء هیئت و به استناد بند (ی) ماده ۹ قانون مزبور، به اخراج از دستگاه متبوع محکوم گردیده‌اید. این رای قابل تجدید نظر بوده و شما یا نماینده قانونی می توانید درخواست تجدید نظر خود را حداکثر ظرف مدت سی روز از تاریخ انتشار آگهی به اداره کارگزینی شرکت متبوع مربوطه تسلیم نمایید. در غیر این صورت به استناد تبصره ۱ ماده ٤ قانون مذکور، این رای از تاریخ انقضای مهلت یاد شده لازم الاجرا خواهد بود.
شعبه اول هیئت بدوی رسیدگی به تخلفات اداری شرکت مدیریت منابع آب ایران ۱۸۰۶۵۰