چهره‌ها و خبرها

مسعود کیمیایی فیلم برداری «عشق در انفرادی» را از سر گرفت. به گزارش ایسنا، تولید این فیلم با بازی سارا بهرامی، حسن پورشیرازی، پولاد کیمیایی، حامد کمیلی و نرگس محمدی به دلیل جنگ متوقف شده بود.

امیر آقایی همزمان با فیلم «خط نجات» کاری از وحید موساییان و سریال «بدنام» ساخته احسان سجادی حسینی، در سینما و نمایش خانگی حضور دارد. «خط نجات» سیاسی عاشقانه و «بدنام» درام است.

آشا محرابی با تکرار سریال «ناریا» به کارگردانی جواد افشار در راه شبکه آی فیلم است. این مجموعه امنیتی اولین بار بهار سال ۱۴۰۴ از شبکه یک روی آنتن رفت و مورد استقبال قرار نگرفت.

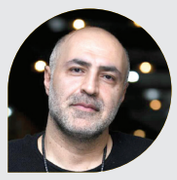

تینو صالحی از فردا ساعت ۲۰، با فیلم «احمد» ساخته امیرعباس ربیعی به سینمای آنلاین فیلم‌نت می‌آید. قصه این فیلم در زمان زلزله بم می‌گذرد و صالحی نقش شهید احمد کاظمی را بر عهده دارد.

«آنتیک» با شوخی‌های تاریخ گذشته

نگاهی به ساخته هادی نائیجی که برای رونق بخشیدن به گیشه سینماها اکران شده است

محمد عنبرسوز
info@khorasannews.com

پس از قریب به دو ماه رخوت که نمونه‌اش در تاریخ سینمای ایران کم‌سابقه است، فیلم هادی نائیجی ریسک اکران در شرایط فعلی را به جان خریده و امیدوار است بتواند هم با نظر به کم بودن تنوع گیشه و بی‌رقیب بودنش در شرایط کنونی، فروش خوبی را ثبت کند و هم مردمی را که زیر سایه شرایط جنگی از سینما فاصله گرفته‌اند، دوباره به سالن‌ها بکشاند و جاده را برای برگشتن سینما به شرایط عادی هموار کند.

استفاده بد از فرمول محبوب

«آنتیک» یک کمدی گیشه‌ای و سبک است که اگر در شرایط عادی اکران می‌شد، می‌توانست از حداقل فروش ۱۰۰ میلیارد تومانی مطمئن باشد. امروز اما، هیچ تضمینی برای پرفروش شدنش وجود ندارد و ممکن است به سرنوشت فیلم‌هایی مثل «جهیزیه» و «ماجراجویی در جزیره جیمز باند» دچار شود. با این حال، ترکیب محبوب پژمان جمشیدی و بیژن بنفشه‌خواه که طی سال‌های اخیر غالبا در فیلم‌های پرفروش بازی کرده‌اند، می‌تواند مخاطب را به تماشای این اثر خوش بین کند. به علاوه، پیرنگ اصلی «آنتیک» که شانس این فیلم برای موفقیت را افزایش می‌دهد، استفاده از همان فرمول محبوب و امتحان پس داده «آدم اشتباهی در محیط معنوی» است؛ فرمولی که نمونه‌های

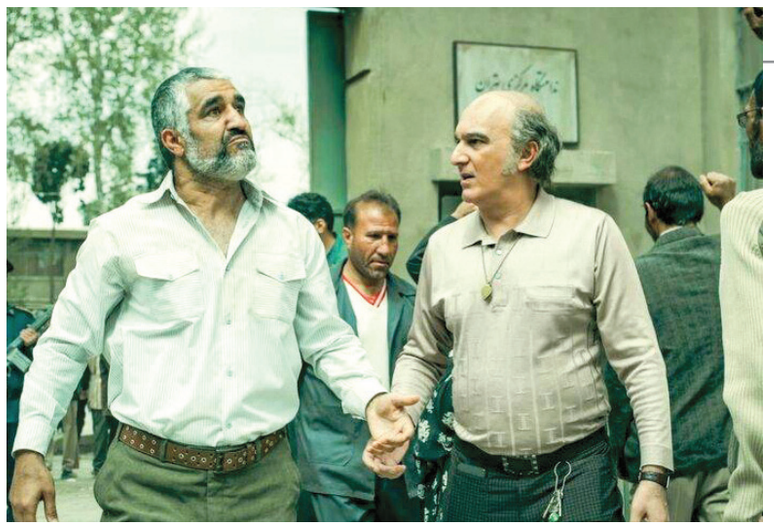

موفق نسبتا پرتعدادی در سینمای ایران دارد و «مارمولک» کمال تبریزی شاخص‌ترین آن‌ها محسوب می‌شود. فیلم نامه «آنتیک» اما، مطلقا قابل مقایسه با متن تمیز «مارمولک» که به دست پیمان قاسمخانی به رشته تحریر درآمده بود، نیست و همین امر فیلم را زمین گیر کرده است.

یک پژمان جمشیدی تکراری

شوخی‌های دمده و تاریخ گذشته‌ای که غالبا لحن اروتیک دارند و تقریبا همه آن‌ها از خط بیرون می‌زنند و اغراق شده به نظر می‌رسند، در کنار فقدان یک بازی ظریف و پرجزئیات، باعث شده که عمده ارزیابی‌ها از این اثر زیر متوسط باشد. حضور پژمان جمشیدی که تا قبل از باز شدن پای مخاطب به سالن سینما نقطه قوت اثر است، خیلی زود به نقطه ضعف «آنتیک» بدل می‌شود؛ زیرا اجرای او در این اثر صرفا مخلوطی از اجرایش در دو فیلم پرفروش «دینامیت» و «هتل» محسوب می‌شود. در کنار او، دو بازیگر زن فیلم، یعنی ستاره پسیانی و آناهیتا افشار، تلاش زیادی می‌کنند تا با پاس گل‌های دقیقشان به شخصیت اصلی، فیلم را نجات دهند؛ اما آن‌قدر در حاشیه قرار دارند که دوباره بار مکمل کمدی به دوش بیژن بنفشه‌خواه و غلامرضا نیکخواه می‌افتد؛ بازیگرانی که طی سال‌های اخیر تقریبا به هیچ پیشنهادی نه نگفته‌اند و حتی یک اجرای متفاوت که واجد وزانت هنری باشد هم در کارنامه‌شان به چشم نمی‌خورد.

شروع امیدوارکننده «گل سنگ»

اولین سریال ابراهیم ایرج‌زاد با بازی مهدی حسینی‌نیا و مهتاب کرامتی، چگونه آغاز شد؟

مائده کاشیان- پس از دو سریال «هزارتو» و «اهل ایران» با موضوع عملیات خرابکارانه رژیم صهیونیستی در ایران و جنگ رمضان، به تازگی مینی‌سریال «گل سنگ» به کارگردانی ابراهیم ایرج‌زاد در ژانر درام به جدول پخش پلتفرم شیدا اضافه شده تا تعداد آثار در حال پخش آن به سه مجموعه برسد و تنوعی در کنداکتور شیدا ایجاد شود. ایرج‌زاد که در ساخته‌های سینمایی‌اش به موضوع خانواده، آسیب‌های اجتماعی و زنان پرداخته بود، «گل سنگ» را نیز به عنوان اولین سریال خود، با همین رویکرد تولید کرده است.

سوژه آشنا، اما درگیرکننده

«گل سنگ» در همان آغاز راه با قتل یک زن که بعدا مشخص می‌شود روسپی بوده است، شروع خوبی داشت و این قلاب مخاطب را با داستان درگیر کرد. در ادامه قصه نیز با سکونت زوج «محبوبه» و «ایرج» در این خانه بی‌مشتری که پس از مدت‌ها پس‌انداز و تلاش، بالاخره موفق شده‌اند آن را زیر قیمت خریداری کنند و همچنین ارتباط احتمالی «ایرج» با ماجرای این قتل و خانه، پیوند مناسبی با اتفاق غافلگیرکننده اولیه در سریال ایجاد شد. معماهایی که در شروع «گل سنگ» طراحی شده، حس کنجکاوی مخاطب را برمی‌انگیزد و تماشاگر را برای پیگیری داستان ترغیب می‌کند. هرچند که سکونت در خانه یک روسپی و دردسرهایی که به دنبال آن ایجاد می‌شود، ماجرای آشنایی است که پیشتر در فیلم «فروشنده» اثر اصغر فرهادی دیده بودیم، اما ساخته ایرج‌زاد این کنجکاوی را به وجود آورده است که «گل سنگ» از کدام زاویه و با چه نگاهی به این موضوع خواهد پرداخت.

معرفی خوب شخصیت‌ها

قصه «گل سنگ» شخصیت‌های متعددی دارد و سریال در قدم اول توانست علاوه بر ترسیم فضای کلی داستان، به خوبی کاراکترها را به مخاطب معرفی و آشنایی لازم با شخصیت‌ها را ایجاد کند. مهدی حسینی‌نیا و مهتاب کرامتی نقش‌های اصلی «گل سنگ» را ایفا کرده‌اند و علیرضا ثانی‌فر، فاطمه مسعودی‌فر، الناز ملک، مهدی قربانی، امیر نوروزی و مهرو نونهالی نیز در سریال حضور دارند. مهدی حسینی‌نیا اخیرا پرکار بوده و معمولا در همه نقش‌های متنوع خود، بازی روان و خوبی را به نمایش می‌گذارد، بنابراین انتظارها از او بالاست و احتمالا با ظهور ابعاد مختلف کاراکتر «ایرج» حضور چشمگیرتری در سریال خواهد داشت. مهتاب کرامتی نیز در نقش زن وفادار و همراه قصه، بازی خوبی داشته است. گریم و طراحی لباس فاطمه مسعودی‌فر کمک کرده تا مخاطب این بازیگر را در نقش دختری تقریبا ۱۹ ساله، بپذیرد. در مجموع فعلا ایرادی به عملکرد بازیگران سریال وارد نیست و ترکیب متفاوت «گل سنگ» خوب از آب درآمده است.

صفحه آرایی

واحد صفحه‌آرایی روزنامه خراسان
سفارش می‌پذیرد

۰۵۱۳۷۰۰۹۳۹۰
layout@khorasannews.com

۱۸۱۱۷۸ برگ سبز خودرو سواری زانتیا مدل ۱۳۸۷ ش انتظامی ایران ۷۴- ۴۷۹ ج ۶۶ ش موتور ۲۶۱۵۱ ش شاسی S۱۵۱۲۲۸۷۱۷۱۲۵۱ بنام عبدا... عابدی ش ملی ۰۸۶۰۴۳۵۸۷ مفقود شده و فاقد اعتبار است

۱۸۱۱۷۷ برگ سبز وانت مزدا تیپ۱ CARA۲۰۰۰ مدل۱۳۹۷ رنگ سفید شماره موتور E۲K۲A۰۹۸۶ شماره شاسی NAGP۲PC۳۱JA۵۰۴۲۸۴ ش پلاک ایران ۴۲-۵۴۱ط۶۱ به نام علی جمعه پرواره مفقود گردیده و اعتبار ندارد

۱۸۱۱۷۵ برگ سبز خودروی سواری هاچ بک سایپا تیپ ۱۱۱SE مدل ۱۳۹۶ به رنگ سفید روغنی به شماره موتور M۱۲۵۸۰۶۳۶۸ و ش شاسی NAS۴۳۱۱۰۰H۵۷۰۵۲۳۷ به شماره انتظامی ایران۳۲-۶۶۷ ی ۱۶ مفقود و فاقد اعتبار میباشد.

۱۸۱۱۷۳ برگ سبز خودروی سواری سایپا تیپ ۱۳۱SX مدل ۱۳۹۱ به رنگ نقره ای-متالیک به شماره موتور ۴۷۸۳۹۳۳ و شماره شاسی NAS۴۱۱۰۰C۳۴۸۵۰۱۲ به شماره انتظامی ایران۳۲-۲۲۵ ب ۹۳ مفقود و فاقد اعتبار میباشد.

۱۸۱۱۶۷ سند کمپانی و پلاک موتورسیکلت ارشد ۱۲۵ CDI مدل ۸۷ به ش پلاک ۷۶۶-۴۴۴۵۱ بنام براتعلی برجی به ش موتور NMHCG۲۰۰۷۸۰۶۰۱ به ش شاسی NFB***۱۲۵D۸۷۱۱۸۰۹ مفقود و فاقد اعتبار است

۱۸۱۱۶۴ برگ سبز خودرو سواری دنا به شماره انتظامی۷۸ص۳۳۲ ایران ۱۲ شماره شاسی NAAW۶۱HYERDD۳۱۳۸۲ شماره موتور ۱۵۳H۰۱۹۴۴۹۴ به نام سید محمد صادق رضازاده مفقود و فاقد اعتبار است

۱۸۱۱۱۴ برگ سبز وانت پیکان مدل ۸۶ به ش پلاک ایران ۱۲-۲۸۳ص۲۲ به ش موتور ۱۱۴۸۶۰۰۶۶۷۵ به ش شاسی ۳۱۶۱۰۸۹۰ بنام مجید مسافری مفقود و فاقد اعتبار است

۱۸۱۰۸۰ برگ سبز موتورسیکلت انژکتوری بنلی مدل ۱۴۰۲ به ش پلاک ۸۶۲-۶۷۹۱۶ به ش موتور N۲۳XDBJLFP۱B۱۵E۲۴ به ش تنه ۰۱۷DN۲۳۱۶۹۴۵۶ بنام علی دشتبان رخنه مفقود و فاقد اعتبار است

۱۸۱۰۷۸ برگ سبز پراید هاچ بک مدل ۷۶ به ش پلاک ۳۲-۵۸۰۱۱۷ به ش موتور ۰۰۰۲۵۷۶۱ به ش شاسی S۱۴۴۲۲۷۶۱۳۱۵۸۱ بنام یداله فیاض کله منار مفقود و فاقد اعتبار است

۱۸۱۰۷۷ برگ سبز خودرو پراید مدل۱۳۸۳ به شماره پلاک ۷۴ایران۴۴۲ص۸۳ به شماره موتور ۰۱۰۴۳۶۰۵ شماره شاسی S۱۴۱۲۲۸۳۴۱۹۸۲۲ به نام سمیه صادقیان مفقود و فاقد اعتبار است.

۱۸۱۰۷۳ برگ سبز پارس خودروسهند مدل۱۴۰۴سفید روغنی به شماره انتظامی ۷۴ایران۲۱۶ص۶۴ به شماره موتور M۱۵۱۵۶۱۶۲۵۷ و شماره شاسی NAPX۲۳۴AAS۱۰۳۳۰۴۸بنام زینب خواجوی مفقود گردیده وفاقد اعتبار می باشد

۱۸۱۰۷۰ برگ سبز خودرو سمندLXمدل۱۳۸۸ به شماره پلاک ۱۲ایران۴۲۷ و۹۴ به شماره موتور ۱۲۴۸۸۰۸۰۲۳۶ وشماره شاسی NAACA۱CB۳۹F۲۰۹۸۵۲ به نام حسین فیروزی نیشابوری مفقود و فاقد اعتبار است.

۱۸۱۰۶۴ برگ سبز و کارت خودرو پژو۲۰۷I-TU۵ مدل۱۴۰۳ به شماره پلاک ۴۲ایران۴۲۶ به شماره موتور ۱۷۲B۰۱۹۱۰۹۶ وشماره شاسی NAAR۰۳HFFRDC۷۸۴۱۸ به نام بهار پارسا و سید عبدالله بی طرف مفقود و فاقد اعتبار است.

۱۸۱۰۵۷ برگ سبز خودرو وانت پیکان مدل۱۳۷۷ به شماره پلاک ۱۲ایران۳۷۷س۴۹ به شماره موتور ۱۱۵۱۷۷۱۳۵۰۴ وشماره شاسی ۷۷۹۱۳۷۲۵ به نام رضا نظام دوست دهنوی مفقود و فاقد اعتبار است.

۱۸۱۰۴۸ برگ سبز وسند کمپانی پراید صبا (جی تی ایکس)سفید روغنی مدل۱۳۸۲ به شماره انتظامی۱۲ایران۵۹۳ ه ۹۱ به شماره موتور۰۰۴۴۲۴۳۷ و شماره شاسی S۱۴۱۲۲۸۲۹۰۷۴۱۹ بنام سید عبد الرضا هوشیار مفقود گردیده وفاقد اعتبار می باشد

۱۸۱۰۴۶ برگ سبز خودرو TARATU۵P مدل۱۴۰۲ به شماره پلاک ۷۴ایران۲۴۷ و۳۴ به شماره موتور ۱۸۷B۰۰۶۵۱۵۹ وشماره شاسی NAAY۱۱۴E۳PD۸۰۱۶۱۲ به نام طیبه شجاعی مقدم مفقود و فاقد اعتبار است.

۱۸۱۰۲۹ برگ سبز سند کمپانی و کارت خودرو سمندLXمدل ۱۳۸۵ به شماره پلاک ۱۲ایران۱۶۶ص۱۷ به شماره موتور ۱۲۴۸۵۲۲۹۶۹۳ وشماره شاسی ۱۷۶۴۷۲۴۹ به نام طاهره جلالی قصابان مفقود و فاقد اعتبار است.

۱۸۱۰۲۱ برگ سبز خودرو تویوتا کرولا مدل۲۰۰۷ به شماره پلاک ۷۴ایران۳۲۳ص۵۲ به شماره موتور ۱ZZ۲۷۷۱۵۶۹ وشماره شاسی JTDBR۲۲E۶۷۳۱۹۸۹۳۵ به نام مهری واسعی زاده مقدم مفقود و فاقد اعتبار است.

۱۸۱۰۲۰ برگ سبز وسند کمپانی جیلی امگرند EC۷مدل۲۰۱۳ سفید روغنی به شماره انتظامی ۱۲ایران۲۱۹ ب۵۴ به شماره موتور ۲۱۱۰J L۴G۱۸C۶CD به شماره شاسی۱۶FTY۸۴۴S۳DN۰۰۱۱۹۴ بنام سید عبد الرضا هوشیار مفقود وفاقد اعتبار می باشد

۱۸۱۰۱۹ برگ سبز-سند کمپانی کارت سوخت پژو آریان۲۰۶ مدل۱۳۸۹ سفید به ش انتظامی ۱۲ایران۴۷۹ص۷۹ به شماره موتور۱۳۳۸۹۰۱۷۵۸۱ و شماره شاسی NAAP۴۱FDAB J ۲۹۳۳۵۱ بنام اکرم خانی مفقود وفاقد اعتبار می باشد

۱۸۱۰۱۵ برگ سبز خودرو دنا مدل۱۳۹۷ به شماره پلاک ۱۲ایران۳۷۴ د۴۱ به شماره موتور ۱۴۷H۰۴۱۴۹۹۹ وشماره شاسی NAAW۲۱HU۹JE۰۸۹۶۱۶ به نام صدیقه صاحبی مفقود و فاقد اعتبار است.

۱۸۱۰۱۳ برگ سبز هاچ بک Reeraمدل ۱۴۰۵مشکی متالیک (آبنوس) به شماره انتظامی ۶۹ایران۷۶۷ و۶۹ به شماره موتور۱۵۳H۰۳۰۱۲۹۷ و شماره شاسی NAAV۱CH J ETDN۹۴۳۴۴ بنام آمنه موسی پور مفقود وفاقد اعتبار می باشد

۱۸۱۰۱۲ برگ سبز موتورسیکلت بهتاز به شماره انتظامی ۳۳۴۹۳_۷۷۴ و ش موتور ۱۵۶FMI۵۱۰۰۰۵۸۲ وش شاسی NCR***۱۲۵B۸۶۵۶۷۳۷بنام هادی ارشادی پور مفقود و فاقد اعتبار است

۱۸۱۰۰۴ برگ سبز موتور سیکلت پیشتاز ۱۲۵CG نقره ای مدل ۱۳۸۷ به شماره انتظامی ۷۶۹-۸۷۵۵۱ به ش موتور ۸۴۲۷۷۶ و شماره تنه NEG***۱۲۵A۸۷۰۷۳۹۹ بنام نور احمد نورزائی خطائی مفقود و فاقد اعتبار می باشد

۱۸۰۹۹۴ برگ سبز خودرو تارا مدل ۱۴۰۴ به ش پلاک ایران ۳۶-۱۸۹ن۹۶ به ش موتور ۱۸۷B۰۱۵۶۶۴۶ به ش شاسی NAAY۱۱H۵ASDH۰۶۰۱۸ بنام زینب نیکخواه فرزقی مفقود و فاقد اعتبار است

۱۸۰۹۷۶ برگ سبز برلیانس (پارس خودرو) مدل ۹۴ به ش پلاک ایران ۷۴-۳۳۴ص۱۹ بنام مریم توکلی به ش موتور BM۱۵L*E۰۲۱۴۹۳ به ش شاسی NAPH۳۳۰ABF۱۰۰۲۱۷۰ مفقود و فاقد اعتبار است

۱۸۰۹۷۰ برگ سبز خودرو سواری زانتیا مدل۱۳۸۶ رنگ نوک مدادی شماره موتور ۷۰۵۶۴۹ شماره شاسی S۱۵۱۲۲۸۶۱۱۵۶۲۰۶ شماره پلاک ایران ۴۲-۷۴۲ط۶۷ به نام محمد کرامتی مفقود گردیده و اعتبار ندارد

۱۸۰۹۶۷ برگ سبز پراید جی تی ایکس مدل ۸۹ به ش پلاک ایران ۱۲-۹۳۷ی۲۸ به ش موتور ۳۴۵۹۴۴۶ به ش شاسی S۱۴۱۲۲۸۹۴۶۹۹۲۸ بنام مریم داوری مفقود و فاقد اعتبار است

۱۸۰۹۶۱ برگ سبز و سند کمپانی و کارت خودرو ریسپکت پرایم AB۱ مدل ۱۴۰۴ شماره انتظامی۲۱ج۶۲۵ ایران۹۵ شماره شاسی۱۰۱۴۱۲۲NAGK۱۸۳۴DS شماره موتور ۶۰۱۶۸* *BMCE۴T۱۵C*BMSD مفقود و فاقد اعتبار است

۱۸۰۹۵۹ برگ سبز و سند کمپانی و کارت پراید جی تی ایکس آی مدل ۸۵ به ش پلاک ایران ۱۲-۶۱۰۲۶۳ به ش موتور S۱۴۱۲۲۸۵۸۰۱۳۹۹ به ش شاسی ۱۴۶۳۶۶۴ بنام حسین صداقت نوریان مفقود و فاقد اعتبار است

۱۸۰۹۵۷ برگ سبز و سند کمپانی، وکالت و قولنامه پژو ۲۰۷ I-TU۵ مدل ۱۴۰۰ به ش پلاک ایران ۷۴-۴۷۹و۴۹ بنام متین صبحی به ش موتور ۱۶۶B۰۰۵۷۱۰۵ به ش شاسی NAAR۰۳FE۷MJ۲۲۹۸۱۴ مفقود و فاقد اعتبار است

۱۸۰۹۵۴ برگ سبز و سند خودرو هیوندای النترا GLX مدل۲۰۱۴ شماره انتظامی۸۴۴ق۸۶ ایران۴۱ شماره شاسی KMHDH۴۱EBEU۹۹۵۰۶۶ شماره موتور G۴NBDU۸۳۷۲۶۰به نام محمدرضا علوی مفقود و فاقد اعتبار است

۱۸۰۹۵۲ برگ سبز خودرو لیفان مدل۱۳۹۳ به شماره پلاک ۱۲ایران۴۵۷ق۴۲ به شماره موتور LFB۴۷۹Q۱۴۰۶۰۵۲۱۲ وشماره شاسی NAKNF۴۲۲۵EB۱۲۱۴۱۹ به نام سپندا هوراکیا مفقود و فاقد اعتبار است.

۱۸۰۹۴۹ برگ سبز ،سند کمپانی و کارت خودرو پژو ۲۰۷I-AT مدل ۱۳۹۶ به شماره پلاک ۱۲ایران۶۹۳ص۵۴ به شماره موتور NAAR۱۳FE۵HJ۴۸۲۲۵۹ وشماره شاسی ۱۷۷B۰۰۰۵۴۶۰ نام امید درودی مفقود و فاقد اعتبار است.

۱۸۰۹۴۶ برگ سبز و سند کمپانی هاچ بک پراید ۱۱۱SE مدل۱۳۹۵ سفید روغنی به شماره انتظامی ۷۴ایران۶۵۶ و۵۸ به شماره موتور M۱۳۵۷۰۴۶۲۲ و شماره شاسی NAS۴۳۱۱۰۰G۵۸۸۵۴۸۰ بنام محمد صادق کرم مفقود گردیده وفاقد اعتبار می باشد

۱۸۰۹۴۳ سند کمپانی، برگه سبز و کارت خودروپژو۲۰۶TU۵ سفید مدل ۹۴ به نام علیرضا رحیمی ش پلاک ۵۲ ایران ۶۹۹ ص ۴۴ ش شاسی NAAP۱۳FE۰FJ۳۲۴۹۹۶ ش موتور ۱۶۳B۰۲۰۸۸۴۴مفقود و فاقد اعتبار می باشد

۱۸۰۹۴۲ برگ سبز و سند کمپانی سواری هاچ بک اطلس مدل ۱۴۰۴ نوک مدادی روشن متالیک شماره انتظامی ۷۴ایران۲۸۹ط۷۹ شماره موتور M۱۵۱/۵۵۸۸۵۹۳ شماره شاسی NAS۸۷۱۱۰۰S۱۰۳۹۳۴۱ بنام آمنه مبرزی مفقود و فاقد اعتبار میباشد

۱۸۰۹۳۶ کارت مجوز تردد و نگهداری سلاح شکاری (ساچمه زنی تک لول پنج تیر) بنام حسن حیدری به شماره ملی ۵۷۴۹۱۸۰۳۴۴ مفقود و فاقد اعتبار است

۱۸۰۹۳۴ برگ سبز خودرو سواری ۴۰۵GLX مدل۱۳۹۳ به شماره پلاک ۳۶ایران۸۴۴ط۵۹ به شماره موتور ۱۲۴K۰۵۵۵۶۵۹ وشماره شاسی NAAM۰۱CA۰EK۰۹۰۴۲۰ به نام موقوفه محمدناصرخان مفقود و فاقد اعتبار است.

۱۸۰۹۳۲ برگ سبز و سند کمپانی و کارت خودرو پژو ۴۰۵ مدل ۸۰ به شماره پلاک ۴۲ ایران ۷۶۹ ب ۳۸ و شماره موتور ۲۲۵۲۸۰۰۹۷۹۶ و شماره شاسی ۸۰۳۰۹۸۲۲ به نام محمد جهان بار به شماره ملی ۰۸۴۰۰۷۰۵۷۸ مفقود و فاقد اعتبار است.

۱۸۰۹۱۸ سند کمپانی پارس مدل ۸۱ رنگ مشکی به ش پلاک ایران ۳۶-۵۸۰۸۳۶ به ش شاسی ۸۱۸۰۰۸۵۵ به ش موتور ۲۲۸۲۸۰۰۷۴۹۸ به شناسه خودرو ۱۱۱۰۱۰۸۳۶۷۰۷۳۳ مفقود و فاقد اعتبار است

۱۸۰۹۱۳ برگ سبز و سند مالکیت و کارت موتور سیکلت به پر ۱۲۵ به شماره پلاک ۷۷۶ ایران ۶۹۹۹۸ و شماره موتور N۵E۴JDKDCJMB۰۰۵۳۴ و شماره تنه ۰۱۲۴N۵E۴۱۰۰۵۳۷ به نام حبیب نوربخش به شماره ملی ۵۶۲۹۹۱۱E۴۸۱ مفقود و اعتبار ندارد.

۱۸۰۹۱۰ برگ سبز خودرو ۲۰۶ مدل ۱۳۹۷ ش انتظامی ایران ۳۲- ۲۲۸ ط ۷۸ ش موتور ۱۶۵۸۰۱E۵۸۲۳ ش شاسی NAAP۰۳EE۳J۵۳۹۸۵۷ بنام امیراربابی کزقند ش ملی ۰۸۶۰۴۲۰۸۱۷ مفقود شده و فاقد اعتبار است

۱۸۰۹۰۵ برگ سبز و سند کمپانی و کارت موتور سیکلت ترییل ارشد مدل ۱۳۹۵ ش انتظامی ۸۱۶- ۸۷۵۹۱ ش موتور ۰۱۲۴N۲N۹۱۲۹۷۳ ش تنه N۲N***۱۲۵H۹۵۱۰۷۶۱ بنام مصطفی داد خدا فتح آبادی ش ملی ۳۰۸۰۱۶۷۶۸۶ مفقود گردیده و فاقد اعتبار است

آقای فردین بخششی

با عنایت به اینکه پرونده شما به اتهام غیبت غیر موجه در هیئت بدوی رسیدگی به تخلفات اداری کارمندان آموزش و پرورش خراسان رضوی تحت رسیدگی می باشد از تاریخ نشر این آگهی حداکثر ظرف مدت ۳۰ روز جهت دریافت ابلاغ اتهام و ارسال دفاعیه مهلت دارید به کارشناسی امور اداری اداره متبوع خود مراجعه نمایید.

۱۸۰۹۵۳

عباس جوانشیری
مدیر آموزش و پرورش شهرستان خواف

آگهی فقدان مدرک تحصیلی نوبت دوم

مدرک فارغ التحصیلی اینجانب غلامعلی خان بیکی فرزندعبدالله به شماره شناسنامه ۱۱۷۱ صادره از دامغان مقطع کاردانی رشته تربیت بدنی صادره از واحد دانشگاهی دامغان با شماره ۸۹۰۸۵۲۱۰۵ مفقود گردیده است و فاقد اعتبار می باشد از یابنده تقاضامی شود اصل مدرک را به دانشگاه آزاد اسلامی واحد دامغان به نشانی:دامغان بلوار چشمه علی بعد از میدان سعدی دانشگاه آزاد اسلامی واحد دامغان کد پستی ۳۹۹۹۸- ۳۶۷۱۶ اداره دانش آموختگان ارسال نماید

۱۸۰۹۳۵

اداره کل ثبت اسناد و املاک استان خراسان رضوی اداره ثبت اسناد و املاک حوزه ثبت ملک مشهد ناحیه چهار

هیات موضوع قانون تعیین تکلیف وضعیت ثبتی اراضی و ساختمانهای فاقد سند رسمی

آگهی موضوع ماده ۳ قانون و ماده ۱۳ آئین نامه قانون تعیین تکلیف وضعیت ثبتی و اراضی و ساختمانهای فاقد سند رسمی

برابر رای شماره ۱۴۰۴۶۰۳۰۶۲۶۷۰۰۶۶۰۱ مورخ ۱۴۰۴،۸،۲۲ هیات موضوع قانون تعیین تکلیف وضعیت ثبتی اراضی و ساختمانهای فاقد سند رسمی مستقر در واحد ثبتی حوزه ثبت ملک مشهد ناحیه چهار تصرفات مالکانه بلا معارض متقاضی آقای حمیدرضا رضاپور مشهدی فرزند علی بشماره شناسنامه ۲۱۴۱ در ششدانگ یک قطعه زمین مزروعی به مساحت ۱۰۰۰ متر مربع قسمتی از پلاک ۷۹ اصلی بخش ۱۰ واقع در اراضی چنار سوخته از محل مالکیت مشاعی خود متقاضی محرز گردیده است. لذا به منظور اطلاع عموم مراتب در دو نوبت به فاصله ۱۵ روز آگهی می شود در صورتی که اشخاص نسبت به صدور سند مالکیت متقاضی اعتراضی داشته باشند میتوانند از تاریخ انتشار اولین آگهی به مدت دو ماه اعتراض خود را به این اداره تسلیم و پس از اخذ ،رسید ظرف مدت یک ماه از تاریخ تسلیم ،اعتراض دادخواست خود را به مراجع قضایی تقدیم نمایند. بدیهی است در صورت انقضای مدت مذکور و عدم وصول اعتراض طبق مقررات سند مالکیت صادر خواهد شد. م الف ۷۴۳

تاریخ انتشار نوبت اول : ۱۴۰۵،۲،۷ تاریخ انتشار نوبت دوم : ۱۴۰۵،۲،۲۲

حمید رضا افشار – رئیس ثبت اسناد و املاک منطقه ۴ مشهد

۱۸۱۱۳۸

آگهی تحدید حدود اختصاصی

نظر به اینکه برابر رای شماره ۱۴۰۴۶۰۳۲۵۰۰۴۰۰۹۴۷۹- مورخه ۱۴۰۴،۷،۳ صادره از هیات قانون تعیین تکلیف اراضی و املاک فاقد سند رسمی نسبت به ششدانگ یک قطعه زمین مزروعی به مساحت ۱۸۷۶،۰۷ متر مربع تحت پلاک ثبتی بشماره ۸ فرعی از ۳۵۰۹ اصلی واقع در بخش ۲ بروجرد در مالکیت خانم ملک حاتمی فرزند علی حسین قرار گرفته و مطابق سوابق ثبتی تحدید حدود پلاک فوق به عمل نیامده اجرای تبصره ذیل ماده ۱۵ قانون ثبت نیز امکان پذیر نمی باشد برابر دستور تبصره ذیل ماده ۱۳ قانون تعیین تکلیف عملیات تحدید حدود اختصاصی پلاک فوق در روز چهار شنبه مورخه ۱۴۰۵،۲،۳۰ در محل وقوع ملک شروع و انجام خواهد شد لذا به مالکین و مجاورین و دارندگان حقوق ارتفاقی و انتفاعی اخطار میشود در ساعت و تاریخ مقرر در محل وقوع ملک حضور به هم رسانند چنانچه هر یک از صاحبان املاک یا نمایندگان قانونی آنها در وقت تحدید حدود حضور نداشته باشند برابر ماده ۱۵ قانون ثبت تحدید حدود با حدود اظهار شده از طرف مجاورین به عمل خواهد آمد هرگاه مجاورین نیز در محل حضور نداشته باشند تحدید حدود از ردیف خارج خواهد شد، اعتراض نسبت به تحدید حدود طبق ماده ۲۰ قانون ثبت از تاریخ تنظیم صورت مجلس تحدیدی به مدت ۳۰ روز خواهد بود که به استناد ماده ۸۶ اصلاحی قانون ثبت معترض می بایست در مهلت مقرر در آگهی فوق ضمن تسلیم اعتراض به اداره ثبت شهرستان بروجرد دادخواست به مراجع ذیصلاح قضایی تقدیم و گواهی مشعر به طرح دعوا را از مراجع مذکور اخذ و به این اداره تسلیم نماید در غیر این صورت حق آنها ساقط خواهد شد. شناسه ۲۱۶۲۶۷۹

تاریخ انتشار :۱۴۰۵،۰۲،۰۷ تاریخ تحدید حدود ۱۴۰۵،۰۲،۳۰

محمد آجرلو – معاون مدیر کل و سرپرست ثبت اسناد و املاک بروجرد

۱۸۰۷۸۱

آگهی قانون تعیین تکلیف وضعیت اراضی و ساختمانهای فاقد سند رسمی حوزه ثبتی شهرستان ساری

برابر رای شماره ۱۴۰۴۶۰۳۱۰۴۵۶۰۴۲۲۵۴ مورخ ۱۴۰۴/۱۱/۲۸ که در هیات موضوع قانون تعیین تکلیف وضعیت ثبتی اراضی و ساختمانهای فاقد سند رسمی مستقر در واحد ثبتی منطقه دو ساری تصرفات مالکانه فریبرز مفیمیان فرزند عابدین به شماره ملی ۰۰۵۳۰۴۴۵۰۹ نسبت به ششدانگ یک قطعه زمین زراعی برابر با نامه بنیاد مسکن ۱۴۵ متر دارای کاربری مسکونی میباشد به مساحت ۳۰۳ مترمربع به پلاک ۲۷۱۱ فرعی قسمتی از پلاک ۱۱ اصلی واقع در قریه صفرآباد بخش ۵ ثبت ساری لذا به منظور اطلاع عموم مراتب در دو نوبت به فاصله ۱۵ روز آگهی می شود در صورتی که اشخاص نسبت به صدور سند مالکیت متقاضی اعتراضی داشته باشند می توانند از تاریخ انتشار اولین آگهی به مدت دو ماه اعتراض خود را به این اداره تسلیم و پس از اخذ رسید ظرف مدت یک ماه از تاریخ تسلیم اعتراض ، دادخواست خود را به مراجع قضایی تقدیم نمایند. بدیهی است در صورت انقضای مدت مذکور و عدم وصول اعتراض طبق مقررات سند مالکیت صادر خواهد شد.

تاریخ انتشار نوبت اول : ۱۴۰۵/۰۱/۲۳ تاریخ انتشار نوبت دوم ۱۴۰۵/۰۲/۰۷

شناسه آگهی : ۲۱۵۰۲۷۹

یاسر ملکی – مدیر واحد ثبتی حوزه ثبت ملک منطقه دو ساری

۱۷۷۹۵۲