خراسان

روزنامه صبح ایران

WWW.KHORASANONLIN.IR

دوشنبه/۱۴ اردیبهشت ۱۴۰۵

• ۱۶ ذی القعده ۱۴۴۷
• ۴ می ۲۰۲۶
• سال هفتاد و هفتم
• شماره ۲۲۰۳۸

• ۸ صفحه سراسری • تکشماره ۱۰۰/۰۰۰ ریال
+ ۴ صفحه روزنامه استانی + چاپ همزمان در مشهد و تهران

۱۲ صفحه

دکتر بیژن عبدالکریمی، استاد مطرح فلسفه در گفت وگو با خراسان، ضمن تبیین ضرورت مقاومت، معتقد است، مقاومت پرهزینه است، تسلیم شدن پر هزینه تر. او اصلاح اقتصاد را در مسیر حفظ ایستادگی می داند

اصلاح برای حفظ مقاومت

صفحه ۴

در وضعیت «نه جنگ، نه صلح»، یک خط رسانه‌ای هدفمند در حال تشدید شکاف‌های داخلی در جامعه است

خطر پروژه شکاف سازی

صفحه ۱۲

مسیرهای جدید علیه محاصره دریایی

با گشایش و توسعه ۶ مسیر ترانزیتی از پاکستان به ایران، محاصره دریایی آمریکا در تنگه هرمز با چالش روبه رو خواهد شد

صفحه ۱۱

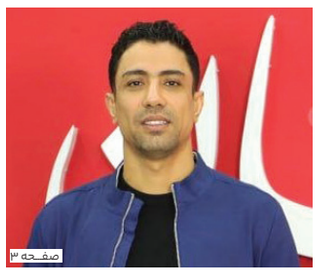

ماجرای سوپرگل یک مشهدی در پرتغال

حسین طیبی کاپیتان تیم ملی فوتسال از آقای گلی، پوشیدن لباس به یاد کودکان میناب، خاطرات ۲ سال زندگی در اسپانیا و ... می‌گوید

صفحه ۳

۱۲

چرا باید از نردبان تنش بالا برویم؟

دشمن با سوء استفاده از آتش بس در حال ساختن کارت هایی است و ما نیاز داریم از این امر جلوگیری کنیم

۷

زیر پوست جدایی یک سلبریتی

نگاهی روان شناختی به بازتعریف رابطه به بهانه حرف‌های بابک جهانبخش درباره جدایی از همسرش

۵

اورژانس آماده، برق خاموش!

به محض رفع مشکل برق، بهره برداری از اورژانس بیمارستان ۵۴۰ تختخوابی حاشیه شهر می تواند آغاز شود

وقت اولویت‌هاست نه تسویه حساب‌ها

یادداشت روز سیدمصطفی صابری

صفحه ۲

۹

رقابت معمولی بازیگرانِ مجری

بررسی عملکرد بازیگرانی که به عنوان مجری برنامه یا مسابقه‌ای در نمایش خانگی حضور دارند

آگهی مناقصه شهرداری نیشابور

شرح در صفحه ۲

۱۸۲۷۶۸

مزایده عمومی فروش شش دستگاه چکش هیدرولیکی

شرکت مسکن و عمران قدس رضوی در نظر دارد، شش دستگاه چکش هیدرولیکی (پنج دستگاه فورکاوا و یک دستگاه رمر) مازاد بر نیاز خود را از طریق مزایده عمومی واگذار نماید.

دریافت اسناد: www.omqo.com – تماس با آقای مهندس واردان ۰۹۳۷۲۹۳۸۲۰۵

۱۸۲۷۳۴

جناب آقای رضا مهدیان مقدم

وکیل محترم دادگستری و ریاست کمیسیون نقل و انتقالات مرکز وکلاء استان خراسان رضوی

با نهایت تأسف درگذشت عموی گرامی و ارجمندتان

مرحوم عباسعلی مهدیان مقدم

را به شما و خانواده محترم تسلیت عرض نموده و برای شما و خانواده محترم صبر جزیل آرزومندم.

شهرام روشندل

۱۸۲۶۲۶

آگهی فراخوان مناقصه عمومی شماره ۱۴۰۵/۱/۱/۱۶ (نوبت دوم) شرکت توزیع نیروی برق استان خراسان رضوی

این شرکت در نظر دارد خرید : کفش کار معمولی ونیم بوت از طریق مناقصه عمومی و سامانه تدارکات الکترونیکی دولت (ستاد) اقدام نماید. لذا از تمامی شرکت های واجد صلاحیت دعوت می شود جهت کسب اطلاعات تکمیلی و دریافت اسناد به آدرس www.setadiran.ir مراجعه نمایند.

۱۸۲۸۰۲

www.kedc.ir

روابط عمومی شرکت توزیع نیروی برق استان خراسان رضوی

www.37010.ir

صرفه جویی در زمان، پرداخت آنلاین

سفارش آنلاین آگهی در روزنامه خراسان

Uolo

یادبود

به چه مشغول کنم دیده و دل را که مدام — دل تو را می‌طلبد دیده تو را می‌جوید

یازدهمین سالگرد زنده یاد

حاجیه خانم محترم صمدی توحیدی

را گرامی می داریم، خاطره اش ماندگار و روح بلندش قرین آرامش و رحمت الهی باد.

وحیدی

۱۸۰۶۸۱

« آگهی مناقصات عمومی یک مرحله ای با ارزیابی کیفی » طرحهای عمرانی »

شرکت آب و فاضلاب مشهد

شرکت آب و فاضلاب مشهد در نظر دارد فراخوان مناقصات عمومی مشروح ذیل را از طریق سامانه تدارکات برگزار نماید، کلیه مراحل برگزاری فراخوان مناقصات از دریافت و تحویل اسناد مناقصات تا ارسال دعوتنامه و سایر مراحل مناقصات، از طریق درگاه سامانه تدارکات الکترونیکی دولت به آدرس WWW.SETADIRAN.IR انجام خواهد شد. لازم است مناقصه گران در صورت عدم عضویت قبلی، مراحل ثبت نام در سایت مذکور و دریافت گواهی امضاء الکترونیکی را جهت شرکت در مناقصات محقق سازند.

ردیف	موضوع	شماره فراخوان	مدت اجرا (ماه)	مبلغ برآورد اولیه به ریال	مبلغ تضمین شرکت در فرایند ارجاع کار (ریال)	حداقل رتبه و رشته مورد نیاز صادره از سازمان برنامه و بودجه کشور	نوع تضمین شرکت در فرایند ارجاع کار
۱	اجرای پروژه های اضطراری تامین آب (حفر تجهیز و خطوط انتقال آب چاهها)	۲۰۰۵۰۰۵۱۲۹۰۰۰۰۳۶	۱۲	۱۲۹/۷۹۲/۸۹۴/۴۲۳	۶/۴۹۰/۰۰۰/۰۰۰	پایه ۵ رسته راه ترابری یا آب یا ابنیه	۱.واریز نقدی به حساب جاری شماره ۴۰۰۱۰۰۹۷۰۷۱۴۶۰۰۹ بانکی ملی شعبه مرکزی مشهد ۲. ضمانتنامه بانکی ۳.اوراق مالی اسلامی دولت
۲	طرح آبرسانی روستای قرنه سفلی (احداث مخزن ۲۰۰ مترمکعبی، اتاقک هیدرو و حصارکشی) شهرستان مشهد (تجدید)	۲۰۰۵۰۰۵۱۲۹۰۰۰۰۳۷	۵	۲۳/۴۲۵/۳۹۳/۰۴۱	۱/۱۷۲/۰۰۰/۰۰۰	پایه ۵ رسته آب یا ابنیه	
۳	طرح آبرسانی روستای شُترک (احداث مخزن ۱۰۰۰ مترمکعبی و اتاقک پمپاژ) شهرستان مشهد (تجدید)	۲۰۰۵۰۰۵۱۲۹۰۰۰۰۳۸	۹	۱۰۲/۴۳۳/۷۵۱/۱۷۶	۵/۱۲۲/۰۰۰/۰۰۰		
۴	آبرسانی پهنه k خط ۴۰۰ م م طبرسی شمالی (تجدید)	۲۰۰۵۰۰۵۱۲۹۰۰۰۰۳۹	۶	۵۰/۴۹۴/۶۴۹/۱۶۴	۲/۵۲۵/۰۰۰/۰۰۰	پایه ۵ رسته آب	

۱- کارفرما: شرکت آب و فاضلاب مشهد.
۲- مهلت و محل دریافت اسناد ارزیابی کیفی: از تاریخ ۱۴۰۵/۰۲/۱۴ لغایت ۱۴۰۵/۰۲/۱۷ در سامانه ستاد بارگذاری و دردسترس متقاضیان قرارخواهد گرفت.
۳- خاتمه دوره بارگذاری، تکمیل اسناد ارزیابی کیفی در سامانه تدارکات الکترونیکی دولت (ستاد): پایان وقت اداری مورخ ۱۴۰۵/۰۲/۳۱ می باشد.
۴- مدت اعتبار پیشنهادات از تاریخ تحویل پاکات پیشنهاد قیمت به مدت ۳ ماه می باشد.
۵- اطلاعات تماس دستگاه مناقصه گزار: مشهد، خیابان فلسطین، نبش فلسطین ۲۶، شرکت آبفا مشهد، تلفن: ۳۷۰۰۸۱۲۴.

۱۸۲۸۱۲

دفتر روابط عمومی و آموزش همگانی شرکت آب و فاضلاب مشهد