خراسان
WWW.KHORASANONLIN.IR
دوشنبه ۱۱ خرداد ۱۴۰۵ ■ شماره ۲۲۰۶۰ ■ ۱۵ ذی الحجه ۱۴۴۷ ■ اول ژوئن ۲۰۲۶

زوزه شوم گرگ، رنگ جنایت گرفت

فرزند طلاق، میزبان خود را کشت

سید خلیل سجادپور
info@khorasannews.com

جوان ۲۵ ساله ای که درپی طلاق پدر و مادرش، در منزل عموی ۴۷ ساله خود زندگی می کرد طی یک جنایت هولناک، میزبان خود را با انگیزه «برداشتن پراید بدون اجازه» پشت فرمان خودرو به طرز فجیعی به قتل رساند و ادعا کرد چندبار به عمویم تذکر داده بودم که از خودروی من استفاده نکند!

به گزارش خبرنگار ارشد روزنامه خراسان، ماجرای این جنایت تکان دهنده، هنگامی در روستای کنه بیست مشهد اتفاق افتاد که «غلامرضا-م» مرد ۴۷ ساله لاغراندام پشت فرمان پراید برادرزاده اش نشست و برای انجام کاری از محل سکونتش دور شد. اما وقتی «امیر-م» (برادرزاده ۲۵ ساله) موضوع را فهمید به شدت برآشفت و از این که عمویش بدون اجازه سوار پراید او شده است، چهره خشمگین به خود گرفت. او که فرزند طلاق بود و از مدتی قبل در منزل عمویش اقامت داشت، با عصبانیت دلهره آوری به سوی کاردنوک تیز رفت و در حالی که دسته سرد آن را می فشرد راهی یکی از خیابان های بزرگ روستا شد چرا که تردیدی نداشت عمویش در آن مسیر تردد می کند.

«امیر» وقتی به مقابل منزل شمالی در انتهای خیابان تربیت ۱۶ رسید در یک لحظه عمویش را پشت فرمان پراید دید و به طرف او حمله ور شد اما شیشه های پراید بالا بود و او که نمی توانست ضربه ای به عمویش بزند ناگهان با مشت به شیشه سمت راننده کوبید و آن را خرد کرد. او سپس تیغه کارد را با بی رحمی باور نکردنی به سینه عمویش فرو برد که از مدت ها قبل میزبانی اش را به عهده داشت. مرد ۴۷ ساله که وحشت زده و هراسان، مرگ را مقابل خود می دید، برای نجات جان خودش، به صندلی عقب رفت ولی «امیر» رهایش نکرد و ضربات دیگری هم بر پیکر نحیف عمویش فرود آورد و از صحنه حادثه گریخت.

اهالی محل و رهگذران که متوجه این جنایت تکان دهنده شده بودند، به امیدنجات «غلامرضا-م» پیکر خون آلود وی را از داخل پراید بیرون کشیدند اما خیلی زود مشخص شد که او قربانی مهمان سنگدل شده و جان خود را از دست داده است.

گزارش خبرنگار ارشد روزنامه خراسان حاکی است: طولی نکشید که بی سیم های پلیس به صدا درآمد و خبر این ماجرای وحشتناک به نیروهای پاسگاه انتظامی هلالی گزارش شد. هنوز اهالی محل مشغول پوشاندن جسد با چادر زنانه بودند که سروان طیبی (رئیس پاسگاه هلالی) به همراه عوامل تحت امرش وارد روستا شد و با حفظ صحنه جنایت، مراتب را به قاضی ویژه قتل عمد مشهد اطلاع داد.

عقربه های ساعت، ۲۲ شب نهم خرداد را پشت گذاشته بودند که مقام قضایی به طرف روستای کنه بیست حرکت کرد و پس از عبور از جاده های تاریک و غبارآلود، در حالی به صحنه جنایت رسید که گروهی از افسران زبده پلیس آگاهی به سرپرستی سروان آرمین منفرد (افسر پرونده) نیز در کنارش قرار گرفتند و بدین ترتیب کنکاش های تخصصی درباره این ماجرای هولناک آغاز شد. با توجه به چگونگی وقوع جنایت و احتمال اخلال در نظم عمومی روستا، قاضی دکتر صفری از عوامل انتظامی خواست تا تدابیر لازم را برای کنترل اوضاع و پیشگیری از حوادث احتمالی بیندیشند و مراقبت های پلیسی را در دستور کار قرار دهند. از سوی دیگر قاضی شعبه ۲۵۵ دادسرای عمومی و انقلاب مشهد در حالی دستور دستگیری «امیر-م» را با توجه به اظهارات شاهدان صادر کرد که بررسی های مقدماتی نشان داد آثار و زخم های دفاعی در کف دست و انگشتان مرد ۴۷ ساله وجود دارد و کاردی بزرگ با تیغه زنگ زده هم درون جوراب وی نمایان است. بازدید از درون خودروی پراید هم که در فاصله حدود ۱۰ متری از جسدرها شده بود، حکایت از آن داشت که خون زیادی روی در و صندلی پراید و شیشه شکسته سمت راننده آن ریخته شده است. در بازرسی ماموران انتظامی از داخل پراید همچنین شمشیر و چاقو نیز کشف شد که خون آلود نبودند.

بنابراین گزارش، دقایقی بعد کارآگاهان اداره جنایی پلیس آگاهی با همکاری عوامل انتظامی موفق شدند جوان ۲۵ ساله متهم به قتل را در حالی دستگیر کنند که خالکوبی زوزه گرگ در سیاهی شب، روی سینه وی خودنمایی می کرد به گونه ای که گویی زوزه شوم گرگ، رنگ جنایت به خود گرفته است. از طرف دیگر آثار زخم های بهبودیافته ناشی از خودزنی های مکرر بر پیکر «امیر-م» نشان می داد که او افکار خشنی را در ذهن می پروراند و از خونریزی باکی ندارد!...

بر اساس این گزارش، در ادامه رسیدگی شبانه به این پرونده جنایی، متهم خطرناک به مقر انتظامی انتقال یافت و در حضور قاضی «دکتر صادق صفری» راز این جنایت تکان دهنده را در حالی فاش کرد که باز هم آسیب های اجتماعی و به ویژه طلاق در این پرونده، فریادی هولناک برآورد.

او به مقام قضایی گفت: من فرزند طلاق هستم و مدتی با عمه ام زندگی می کردم ولی بعد از آن به منزل عمویم رفتم و در خانه آن ها اقامت داشتم. قبلا معتاد به مواد مخدر بودم و اعتیاد شدیدی داشتم ولی چندوقت قبل اعتیادم را هنگامی ترک کردم که عمویم همچنان به مصرف مواد ادامه می داد. او برای خرید مواد از پراید من استفاده می کرد و من از این موضوع بسیار ناراحت بودم و زجر می کشیدم چون احتمال داشت برای من هم دردسر درست کند! به همین خاطر چندبار به عمویم تذکر دادم که به پراید من کاری نداشته باشد. امشب (نهم خرداد) هم می خواستم چندساعت با پراید در تاکسی اینترنتی کار کنم تا برای خودم شام بخرم ولی فهمیدم که عمویم خودرو را برده است. من هم که عصبانی بودم چاقو را برداشتم و به سراغش رفتم. اول شیشه پراید را با مشت شکستم و بعد هم با چاقو به سینه اش زدم. با آن که او به صندلی عقب رفت اما باز هم او را زدم که یکی از اهالی مرا گرفت...

به گزارش خبرنگار ارشد روزنامه خراسان، در ادامه تحقیقات، متهم به قتل صحنه جنایت تکان دهنده خود را در حضور مقام قضایی و افسر پرونده بازسازی کرد و جزئیات این حادثه تلخ را شرح داد که باز هم ریشه در آسیب های اجتماعی دارد. بررسی های بیشتر در این باره با راهنمایی های قاضی ویژه قتل عمد و زیر نظر سرهنگ پهلوان (رئیس اداره جنایی آگاهی) ادامه

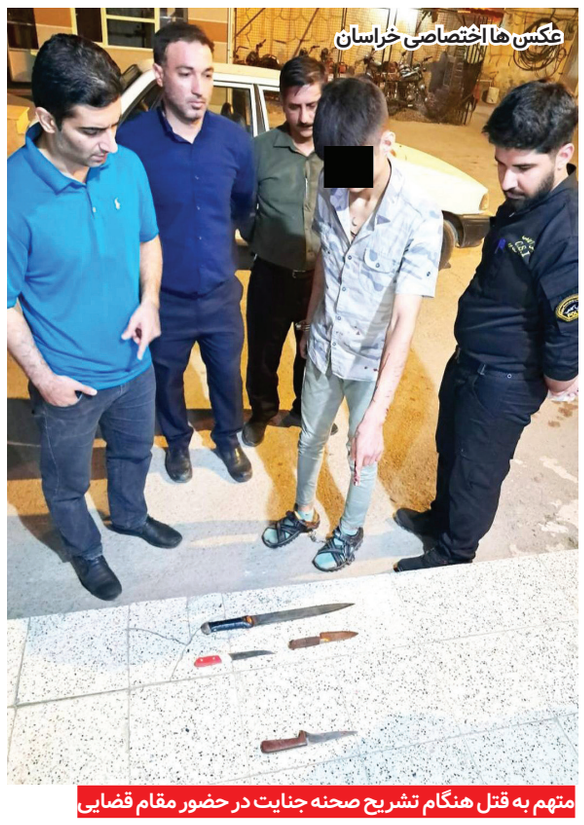

عکس ها اختصاصی خراسان

متهم به قتل هنگام تشریح صحنه جنایت در حضور مقام قضایی

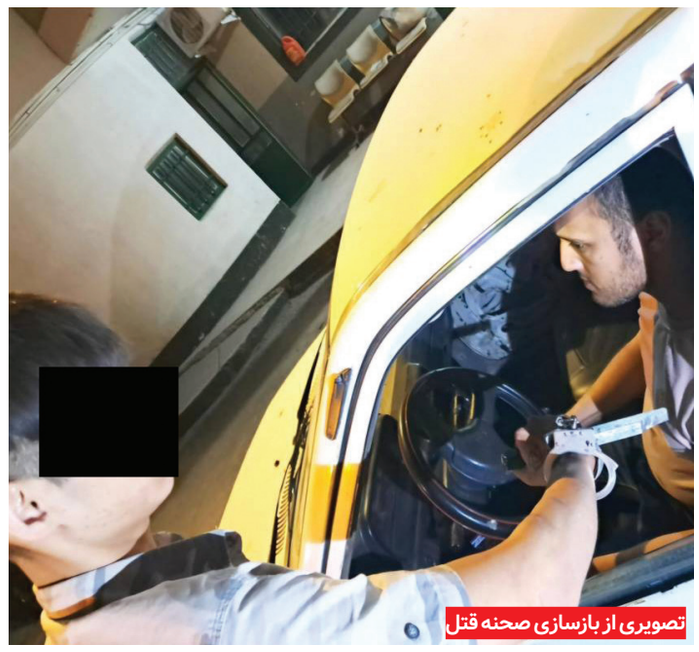

تصویری از بازسازی صحنه قتل

صفحه آرایی

واحد صفحه‌آرایی روزنامه خراسان سفارش می پذیرد

۰۵۱۳۷۰۰۹۳۹۰
layout@khorasannews.com

اداره کل ثبت اسناد واملاک استان خراسان رضوی اداره ثبت اسناد و املاک حوزه ثبت ملک تربت حیدریه
هیات موضوع قانون تعیین تکلیف وضعیت ثبتی اراضی و ساختمان‌های فاقد سند رسمی
آگهی موضوع ماده ۳ قانون و ماده ۱۳ آئین نامه قانون تعیین وضعیت ثبتی و اراضی و ساختمان‌های فاقد سند رسمی

برابر رای شماره ۱۴۰۵۶۰۳۰۶۰۰۶۰۰۰۱۴۶۷ هیات اول موضوع قانون تعیین تکلیف وضعیت ثبتی اراضی و ساختمان‌های فاقد سند رسمی مستقر در واحد ثبتی حوزه ثبت ملک تربت حیدریه تصرفات مالکانه بلامعارض متقاضی آقای ابوالحسن اسدی فرزند محمد رضا به شماره شناسنامه ۵۱ صادره از تربت حیدریه در ششدانگ یک قطعه زمین مزروعی به مساحت ۵۶۴۸۴/۵۵متر مربع در قسمتی از پلاک شماره ۳۹۷ اصلی واقع در اراضی مزرعه و قنات بایره کندر باغ دهستان رخ در خراسان رضوی بخش پنج حوزه ثبت ملک تربت حیدریه خریداری وانتقال ملک از مالک رسمی زین العابدین ابراهیم نیا محرز گردیده است. لذا به منظور اطلاع عموم مراتب در دو نوبت به فاصله ۱۵ روز آگهی می شود در صورتی که اشخاص نسبت به صدور سند مالکیت متقاضی اعتراضی داشته باشند می توانند از تاریخ انتشار اولین آگهی به مدت دو ماه اعتراض خود را به این اداره تسلیم و پس از اخذ رسید ظرف مدت یک ماه از تاریخ تسلیم اعتراض دادخواست خود را به مراجع قضایی تقدیم نمایند. بدیهی است در صورت انقضای مدت مذکور و عدم وصول اعتراض طبق مقررات سند مالکیت صادر خواهد شد.

تاریخ انتشار نوبت اول: ۱۴۰۵/۲/۲۶ تاریخ انتشار نوبت دوم: ۱۴۰۵/۳/۱۱
سید امین موسوی – رئیس اسناد واملاک
۱۸۵۰۵۱

اداره کل ثبت اسناد واملاک استان خراسان رضوی – اداره ثبت اسناد و املاک حوزه ثبت ملک تربت حیدریه
هیات موضوع قانون تعیین تکلیف وضعیت ثبتی اراضی و ساختمان‌های فاقد سند رسمی
آگهی موضوع ماده ۳ قانون و ماده ۱۳ آئین نامه قانون تعیین وضعیت ثبتی و اراضی و ساختمان‌های فاقد سند رسمی

برابر رای شماره ۱۴۰۵۶۰۳۰۶۰۰۶۰۰۰۱۱۲ هیات اول موضوع قانون تعیین تکلیف وضعیت ثبتی اراضی و ساختمان‌های فاقد سند رسمی مستقر در واحد ثبتی حوزه ثبت ملک تربت حیدریه تصرفات مالکانه بلامعارض متقاضی خانم زهرا حاجی زاده فرزند حسین به شماره شناسنامه ۱۶۷۰ صادره از تربت حیدریه در ششدانگ یکباب منزل به مساحت ۲۱۰/۹۰متر مربع در قسمتی از پلاک شماره ۶ فرعی از پلاک شماره ۲۳۲ اصلی واقع در اراضی حسنی علیا دهستان اربعه در خراسان رضوی بخش یک حوزه ثبت ملک تربت حیدریه خریداری وانتقال ملک از مالک رسمی آقای محمد معاونی تربتی محرز گردیده است. لذا به منظور اطلاع عموم مراتب در دو نوبت به فاصله ۱۵ روز آگهی می شود در صورتی که اشخاص نسبت به صدور سند مالکیت متقاضی اعتراضی داشته باشند می توانند از تاریخ انتشار اولین آگهی به مدت دو ماه اعتراض خود را به این اداره تسلیم و پس از اخذ رسید ظرف مدت یک ماه از تاریخ تسلیم اعتراض دادخواست خود را به مراجع قضایی تقدیم نمایند. بدیهی است در صورت انقضای مدت مذکور و عدم وصول اعتراض طبق مقررات سند مالکیت صادر خواهد شد.

تاریخ انتشار نوبت اول: ۱۴۰۵/۲/۲۶ تاریخ انتشار نوبت دوم: ۱۴۰۵/۳/۱۱
سید امین موسوی – رئیس اسناد واملاک
۱۸۴۳۰۲

آگهی مناقصه عمومی به شماره فراخوان ۲۰۰۵۰۰۱۵۱۲۰۰۰۰۰۵ در سامانه ستاد ایران نوبت دوم

شرکت لوله گستر اسفراین در نظر دارد ماشین کاری سطح داخلی لوله فولادی بدون درز ۷ اینچ خود را از طریق سامانه تدارکات الکترونیکی دولت به شماره فراخوان ۲۰۰۵۰۰۱۵۱۲۰۰۰۰۰۵ به اشخاص واجد صلاحیت حقوقی و حقیقی واگذار نماید. لذا کلیه مراحل برگزاری فراخوان از دریافت و تحویل اسناد فراخوان تا بازگشایی پاکت ها از طریق درگاه سامانه تدارکات الکترونیکی دولت (ستاد) به آدرس www.setadiran.ir انجام خواهد شد. متقاضیان شرکت در فراخوان در صورت عدم عضویت در سامانه، نسبت به ثبت نام و دریافت گواهی امضای الکترونیکی (به صورت برخط) برای کلیه صاحبان امضای مجاز و مهر سازمانی اقدام لازم را به عمل آورند.
تاریخ انتشار فراخوان: ۱۴۰۵/۰۳/۰۷، مهلت دریافت اسناد فراخوان: ۱۴۰۵/۰۳/۱۲
مهلت ارسال پیشنهادات: ۱۴۰۵/۰۳/۲۵، زمان بازگشایی پاکت ها: ۱۴۰۵/۰۳/۲۶
مبلغ تضمین: ۳۰,۹۰۰,۰۰۰,۰۰۰ ریال
مناقصه گزار در رد یا قبول هر یک/کلیه پیشنهادات دریافتی، مختار است.
آدرس کارخانه: خراسان شمالی- اسفراین-کیلومتر ۱۰ جاده اسفراین- بجنورد، شرکت لوله گستر اسفراین- تلفن تماس: ۰۵۸۳۷۷۳۸۳۰۰
هزینه چاپ آگهی بر عهده برنده مناقصه می باشد.
کمیسیون معاملات شرکت لوله گستر اسفراین
۱۸۸۱۵۶

مناقصه عمومی همزمان با ارزیابی کیفی نوبت اول

شهرداری چناران در نظردارد خدمات تنظیف شهر، حفظ و نگهداری فضای سبز و پشتیبانی عمومی خود را به صورت حجمی، از طریق مناقصه ی عمومی همزمان با ارزیابی کیفی (یکپارچه) را به شرکت های حقوقی واجد شرایط و دارای صلاحیت واگذار نماید. لذا از متقاضیان دعوت به عمل می آیدجهت شرکت در مناقصه مذکور و دریافت اسناد و مدارک به آدرس setadiran.ir (سامانه تدارکات الکترونیکی دولت) مراجعه نمایند. در ضمن شرح کلیه خدمات و تاریخ دریافت اسناد، مهلت تسلیم پیشنهادات و بازگشایی و سایر شرایط در سامانه درج گردیده است.
تاریخ اعلان در سامانه ستاد: ۱۴۰۵/۰۳/۱۲
برآورد مالی: ۲/۱۳۹/۹۹۴/۴۷۰/۶۳۷ ریال جهت دو سال کامل شمسی
تضمین شرکت در مناقصه (ارجاع کار): ۵۶/۶۴۷/۸۸۹/۴۱۴ ریال
جهت هر گونه سوال با شماره تماس ۴۶۱۲۶۵۴۴ - ۰۵۱ داخلی ۱۴۲ و یا ۱۱۴ تماس حاصل نمایید.
روابط عمومی شهرداری و شورای اسلامی چناران
۱۸۸۳۴۷

آگهی دعوت جلسه مجمع عمومی فوق العاده شرکت مجتمع تولیدی مرغ فریمان (سهامی خاص) به شناسه ملی: ۱۰۳۸۰۱۲۷۹۳۷ و شماره ثبت: ۱۲۸۶

بدینوسیله از کلیه سهامداران شرکت مجتمع تولیدی مرغ فریمان دعوت می شود:
در جلسه مجمع عمومی فوق العاده شرکت که در روز چهارشنبه مورخه ۱۴۰۵/۰۳/۲۷ راس ساعت ۱۱ صبح در محل هتل پردیسان-سالن حافظ واقع در رضاشهر-بلوار رضوی برگزار می گردد، حضور بهم رسانند و یا نماینده تام الاختیار خود را کتباً به شرکت معرفی نمایید.
دستور جلسه:
۱- افزایش سرمایه شرکت
۲- سایر تصمیماتی که در صلاحیت مجمع عمومی فو ق العاده می باشد.
رئیس هیئت مدیره محمدکاظم بهزادیان
۱۸۸۳۱۳

جاجرم آگهی مزایده عمومی

شرکت کارخانجات ریسندگی، بافندگی و پوشاک جامعه در نظر دارد مقداری ضایعات تولیدی و غیر تولیدی اعم از ضایعات آهن و آلومینیوم، تسمه دور عدل، کارتن، پلاستیک، لاک، کاغذ، چوب و تخته، کیسه جامبو، کیسه ضایعاتی و انواع بشکه های پلاستیکی و فلزی را از طریق مزایده عمومی به فروش رساند.
*لذا از کلیه اشخاص حقیقی و حقوقی دعوت می شود تا جهت بازدید و دریافت فرم مزایده در ساعات اداری از تاریخ ۱۴۰۵/۰۳/۱۲ لغایت ۱۴۰۵/۰۳/۱۸ پس از هماهنگی با شماره تلفن ۵-۳۲۶۰۵۱۰۰ داخلی ۲۲۳ واحد بازرگانی به نشانی زیر مراجعه نمایند: مشهد کیلومتر ۷ جاده کلات روبروی پاسگاه خلق آباد
۱-آخرین مهلت ارائه و تحویل پیشنهادات تا پایان وقت اداری روز دوشنبه مورخ ۱۴۰۵/۰۳/۱۸ می باشد.
۲-محل ارسال و تحویل پیشنهادات نشانی مذکور واحد بازرگانی می باشد.
۳-مزایده گزار در قبول یا رد هر یک از پیشنهادات مختار است.
۴-هزینه آگهی بر عهده برنده مزایده خواهد بود.
۵-شرکت کنندگان می بایست مبلغ دویست میلیون ریال بعنوان سپرده به شماره حساب ۸۰۰۱۵۰۰۰۰۰۰۰۰۲۴۸۲۰۰۰۳۳۹۱ بانک سپه ممتاز-شرکت کارخانجات ریسندگی، بافندگی و پوشاک جامعه واریز نمایند.
۱۸۸۲۰۹

بانک صادرات ایران
مدیریت شعب استان خراسان شمالی

آگهی مزایده عمومی
فروش اموال منقول مازاد و اسقاطی
شماره ۱۴۰۵/۲ مرحله اول
بانک صادرات ایران – مدیریت شعب استان خراسان شمالی

در نظر دارد تعدادی از اقلام مستعمل، اسقاطی و مازاد بر نیاز خود (دوربین، دزدگیر ، پولشمار و...) واقع در بجنورد را ازطریق برگزاری مزایده عمومی به بالاترین قیمت پیشنهادی به فروش برساند. متقاضیان محترم می توانند جهت کسب اطلاعات بیشتر، دریافت اسناد مزایده، مطالعه مدارک و بازدید از اموال مورد نظر با در دست داشتن فیش واریزی خرید اسناد همه روزه از تاریخ انتشار آگهی (۱۴۰۵/۰۳/۱۱) لغایت روز یکشنبه مورخ ۱۴۰۵/۰۳/۱۷ از ساعت ۷ الی ۱۳ به دایره تدارکات و ساختمان مدیریت شعب استان خراسان شمالی واقع در بجنورد خیابان طالقانی غربی نبش خیابان باران طبقه ۶ مراجعه و یا با شماره تلفن های ۰۵۸۳۲۷۴۸۵۲۳ و ۰۵۸۳۲۷۴۸۰۱۷ تماس حاصل نمایند. (آدرس سایت www.bsi.ir)
۱۸۸۳۵۱

آگهی دعوت جلسه مجمع عمومی عادی سالیانه
شرکت مجتمع تولیدی مرغ فریمان (سهامی خاص)
به شماره ثبت ۱۲۸۶ و شناسه ملی: ۱۰۳۸۰۱۲۷۹۳۷

بدین وسیله از کلیه سهامداران شرکت مجتمع تولیدی مرغ فریمان دعوت می شود در جلسه مجمع عمومی عادی سالیانه شرکت که در روز چهارشنبه مورخ ۱۴۰۵/۰۳/۲۷ راس ساعت ۹:۳۰ صبح در محل هتل پردیسان-سالن حافظ-واقع در رضاشهر-بلوار رضوی برگزار می گردد شرکت نموده و یا وکیل تام الاختیار خود را جهت حضور در جلسه کتباً به شرکت معرفی نمایید.
دستور جلسه:
۱-استماع گزارش هیئت مدیره
۲-استماع گزارش بازرس قانونی شرکت
۳-تصویب ترازنامه و صورتهای مالی سال ۱۴۰۴
۴-بررسی و تصویب بودجه سال ۱۴۰۵
۵-انتخاب بازرسان قانونی شرکت
۶-انتخاب روزنامه محلی جهت درج آگهی های شرکت
۷-انتخاب اعضای هیئت مدیره
۸-سایر تصمیماتی که در صلاحیت مجمع عمومی عادی می باشد.
رئیس هیئت مدیره: محمد کاظم بهزادیان
۱۸۸۳۱۶