# خراسان

روزنامه صبح ایران

• ۲۷ ذی الحجه ۱۴۴۷
• ۱۳ ژوئن ۲۰۲۶
• سال هفتاد و هفتم
• شماره ۲۲۰۶۹

WWW.KHORASANONLIN.IR

شنبه/ ۲۳ خرداد ۱۴۰۵

۱۶ صفحه • ۸ صفحه سراسری + ۸ صفحه روزنامه استانی • تکشماره ۱۰۰/۰۰۰ریال + چاپ همزمان در مشهد و تهران

شاهنامه‌پژوهان نامدار ایرانی از جمله محمد جعفر یاحقی، محمود امید سالار، سجاد آیدنلو و علیرضا قیامتی از میراث ماندگار جلال خالقی مطلق گفتند

## شاهنامه، مدیون خالقی مطلق

صفحه ۴

میان روایت ایران و آمریکا درباره جزئیات تفاهمی که هنوز امضا نشده اختلاف وجود دارد هرچند همین تفاهم احتمالی با ترامپ را نیز باید کوتاه مدت ارزیابی کرد

# تنفس باتفاهم؟

صفحه ۸

## امنیت غذایی؛ سرپا اما شکننده

بازار غذای ایران به دلیل وابستگی به واردات، ارز و مسیرهای محدود بر بنیان‌های نه چندان قابل اتکایی قرار گرفته است. راه برون رفت چیست؟

صفحه ۷

آیت‌ا... علم‌الهدی:

## هیچ تفاهم و تعهدی بدون امضای رهبری قابل قبول نیست

خراسان رضوی

خراسان رضوی

گلایه های مردم درباره نحوه اجرای پارک حاشیه‌ای، هزینه‌ها و نحوه انتخاب معابر ادامه دارد

## الیت؛ طرحی گران با رضایت کم

۸

بررسی یک سال اظهارات ترامپ درباره جنگ ایران؛ از ادعای «نابودی کامل» تا «توافق قریب‌الوقوع» و «بازبودن هرمز»

## کارخانه ادعاهای یک متوهم

۶

اقدام سریع پلیس، ارتکاب دومین جنایت را نافرجام گذاشت

## بازی مرگ با مهره های خیانت!

یادداشت روز

سیدناصر نعمتی

## چرا رسانه‌های خارجی ترامپ را بازنده می‌دانند؟

صفحه ۲

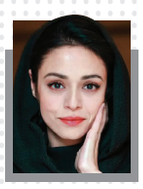

## با سوگل دوست نشوید!

بررسی موضوع «دانش آموز خوب» به بهانه ویدئویی از اظهارات سوگل خلیق

## اولین هیجان جام

برزیل آنجلوتی در مصاف با شیرهای اطلس در قامت مدعی ظاهر خواهند شد یا نه؟

## مقابل بولدوزرهای تخریب

در کارگاه «هویت شهری و شهری که آن را دوست دارم» به میزبانی خراسان چه گذشت؟


مزایده سراسری املاک، با شرایط و تسهیلات ویژه
دفتر فروش ۳۸۴۶۱۴۵۷-۰۵۱
شرح در صفحه ۲ رضوی
۱۹۰۰۴۲

مدیریت محترم شرکت نیکسان درب ابتکار
جناب آقای حاج داوود محمدی
ضمن تبریک انتخاب شایسته آن شرکت بعنوان
صادر کننده نمونه استان خراسان رضوی
از درگاه خداوند توفیق روز افزون و بهروزی شما را خواستاریم .
هیئت مدیره شرکت به صبا
۱۹۰۸۸۸

جشنواره قرعه‌کشی حساب‌های قرض‌الحسنه پس‌انداز بانک رفاه کارگران
با مهربانی‌هایتان، دل‌هایی گرم و امیدهایی زنده می‌شوند
۱/۰۶۶ جایزه ویژه نقدی هر یک به ارزش ۲/۵۰۰/۰۰۰/۰۰۰ ریال
۱/۰۶۶ کمک‌هزینه خرید خودرو ساخت داخل هر یک به ارزش ۲/۰۰۰/۰۰۰/۰۰۰ ریال
۱/۰۶۶ کمک هزینه خرید لوازم خانگی تولید داخل هر یک به ارزش ۱/۰۰۰/۰۰۰/۰۰۰ ریال
و هزاران جایزه نقدی دیگر
شرایط شرکت در قرعه‌کشی
- حفظ حداقل موجودی ۱/۰۰۰/۰۰۰ ریال طی ۳ ماه یا ۹۰ روز متوالی از تاریخ ۱۴۰۴/۰۴/۰۱ تا پایان ۱۴۰۵/۰۶/۲۷
- مفتوح بودن حساب و داشتن حداقل موجودی (۱/۰۰۰/۰۰۰ ریال) در روز برگزاری قرعه‌کشی
- دارا بودن کد شهاب
آخرین مهلت افتتاح حساب یا تکمیل موجودی ۱۴۰۵/۰۳/۳۱
بانک رفاه کارگران
REFAH KARGARAN BANK
روابط عمومی بانک رفاه کارگران
مرکز پاسخگویی (فراد): ۸۵۲۵-۰۲۱
refah-bank.ir
bankrefahkargaran

تجدید مناقصه یک مرحله ای
با ارزیابی فشرده احداث شعبه
چهارراه شهدا بانک ملی ایران
اداره امور شعب خراسان رضوی
شرح : به سامانه تدارک الکترونیک دولت مراجعه گردد.
(www.setadiran.ir)
اداره امور شعب استان خراسان رضوی
شناسه ۲۲۰۳۹۹۹
۱۹۰۸۴۲

زودتر باخبر شوید...
واحد پشتیبانی و سایت ۴۹۱۰۵۴۲۵-۰۲۱
www.mozayedemonaghese.com

سفارش تلفنی آگهی در روزنامه خراسان
پرداخت آنلاین

مجتمع فولاد خراسان
تجدید فراخوان شناسایی تامین کننده
KSC.CO

| ردیف | نوع فراخوان | شماره فراخوان | موضوع | مهلت دریافت مدارک از سامانه |
|---|---|---|---|---|
| ۱ | فراخوان عمومی | ۱۸۲۷۴۸ | ضایعات فلزی | ۱۴۰۵،۰۳،۲۶ |

شرکت «مجتمع فولاد خراسان» در نظر دارد تامین کننده خدمات مورد نیاز خود را به شرح بالا از طریق مناقصه عمومی شناسایی و ارزیابی نماید. متن کامل آگهی در سامانه ارتباط با تامین کنندگان شرکت به نشانی: https://srm.kscco.ir در دسترس می باشد. متقاضیان برای کسب اطلاعات بیشتر می توانند با مراجعه به نشانی یادشده، نسبت به ثبت نام و دریافت اسناد فراخوان اقدام نمایند.
شماره تلفن کارشناس فراخوان: ۴۱۵۲۲۲۶۷ - ۰۵۱
معاونت خرید شرکت مجتمع فولاد خراسان
۱۹۰۴۱۷

« آگهی تجدید مناقصه عمومی یک مرحله ای » «طرحهای عمرانی »
شرکت آب و فاضلاب مشهد
شرکت آب و فاضلاب مشهد در نظر دارد فراخوان مناقصه عمومی مشروح ذیل را از طریق سامانه تدارکات الکترونیکی دولت برگزار نماید، کلیه مراحل برگزاری فراخوان مناقصه از دریافت و تحویل اسناد مناقصه تا ارسال دعوتنامه و سایر مراحل مناقصه ، از طریق درگاه سامانه تدارکات الکترونیکی دولت به آدرس WWW.SETADIRAN.IR انجام خواهد شد . لازم است مناقصه گران در صورت عدم عضویت قبلی ، مراحل ثبت نام در سایت مذکور و دریافت گواهی امضاء الکترونیکی را جهت شرکت در مناقصات محقق سازند .

| ردیف | موضوع | شماره فراخوان | مدت اجرا (ماه) | مبلغ برآورد اولیه به ریال | مبلغ تضمین شرکت در فرایند ارجاع کار (ریال) | حداقل رتبه و رشته مورد نیاز | نوع تضمین شرکت در فرایند ارجاع کار |
|---|---|---|---|---|---|---|---|
| ۱ | طرح آبرسانی اراضی نهضت ملی مسکن روستاهای امان آباد و ده غیبی شهرستان مشهد | ۲۰۰۵۰۰۵۱۲۹۰۰۰۰۰۸ | ۶ | ۳۳/۳۲۰/۱۳۲/۴۲۳ | ۱/۶۶۷/۰۰۰/۰۰۰ | پایه پنج رشته آب صادره از سازمان برنامه و بودجه کشور | ۱.واریز نقدی به حساب جاری شماره ۴۰۰۱۰۰۹۷۰۷۱۴۶۰۰۹ بانکی ملی شعبه مرکزی مشهد ۲. ضمانتنامه بانکی ۳.اوراق مالی اسلامی دولت |

۱- محل دریافت اسناد مناقصه: از تاریخ ۱۴۰۵/۰۳/۲۳ لغایت ۱۴۰۵/۰۴/۲۶ در سامانه ستاد بارگذاری و دردسترس متقاضیان قرارخواهد گرفت.
۲- خاتمه دوره بارگذاری، اسناد مناقصات در سامانه تدارکات الکترونیکی دولت (ستاد) : پایان وقت اداری مورخ ۱۴۰۵/۰۴/۰۶ می باشد .
۳- مدت اعتبار پیشنهادات از تاریخ تحویل پاکات پیشنهاد قیمت به مدت ۳ ماه می باشد .
۴- اطلاعات تماس دستگاه مناقصه گزار : مشهد، خیابان فلسطین، نبش فلسطین ۲۶ ، شرکت آبفا مشهد ، تلفن : ۳۷۰۰۸۱۴۸ .
دفتر روابط عمومی و آموزش همگانی شرکت آب و فاضلاب مشهد
۱۹۰۷۲۵