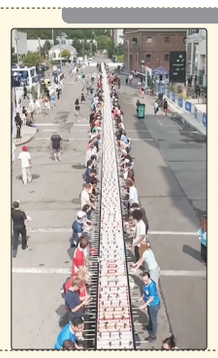

طولانی‌ترین میز فوتبال دستی دنیا ۱۶۰ متر طول دارد که همزمان با جام جهانی در نیویورک رونمایی شد. کاش بفهمیم که اون‌جا هم چرخشی زدن، خطاست یا نه!

سیم جین

جای خالی سخنان معاون وزیر ارتباطات را پر کنید. (راهنمایی: گزینه جیم)

«تجربه نشان داده است که قطع طولانی مدت اینترنت از نظر ... نتیجه‌ای ... به همراه دارد.»

الف- کاربران / با فحش

ب- مالی / عالی برای فیلترشکن فروش‌ها

ج- فنی در حوزه امنیت / معکوس

خواندنی

برای کودکان

پُل خربگیری کجاست؟

خیلی وقت پیش در شهرهای قدیمی، فقط یک راه برای ورود و خروج از شهر وجود داشت، یعنی یک پل بزرگ جلوی دروازه شهر. بعضی وقت‌ها حاکم‌های زورگو برای این که خزانه‌شان پر شود، دستور می‌دادند همه کاروان‌ها را سر پل نگه دارند. مامورها جلوی پل می‌ایستادند و هر کسی که می‌آمد را متوقف می‌کردند. بعد وسایل یا خوراکی‌هایشان را می‌گرفتند و خرها را آزاد می‌کردند. از بس این کار را روی پل انجام می‌دادند، مردم به آن جا می‌گفتند «پل خربگیر».

سرگرمی

برای کودکان — آسان

بچه‌ها، این آقا پسر بازیگوش را به کلاهش برسانید.

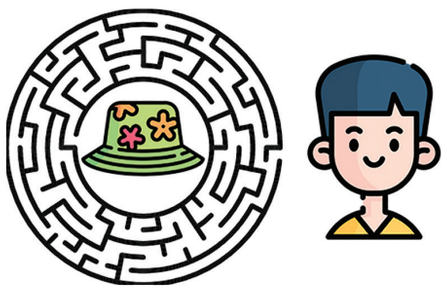

تست هوش

متوسط

با جابه‌جایی ۲ چوب کبریت، ۳ مثلث بسازید.

مارپیچ

سخت

از نقطه شروع همه مربع‌ها را طی کنید با این قانون که فقط عمودی و افقی حرکت کنید و از یک مربع دو بار نگذرید.

چهار راه اعداد

متوسط

اعداد زیر را طوری در خانه‌های خالی جدول قرار دهید که معادله‌ها درست شود.

۲-۳-۳-۹-۱۰-۱۲-۱۳-۱۴-۱۴-۱۴-۱۵-۱۶-
۱۷-۲۴-۲۶-۲۸-۳۴-۴۰-۶۳

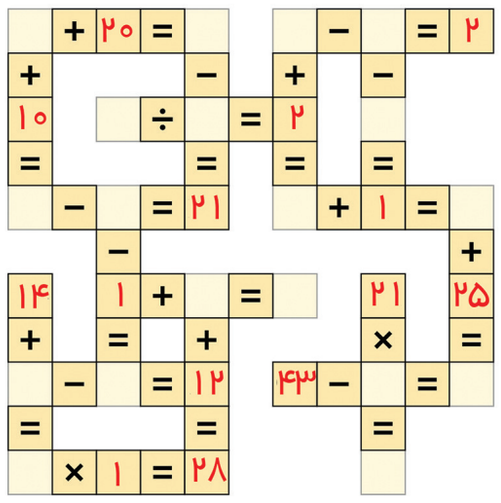

سودوکو

متوسط

قانون: ارقام ۱ تا ۹ را در خانه‌های خالی بنویسید طوری که در هر سطر، در هر ستون و در هر مربع ۳ در ۳ هیچ رقمی تکراری نباشد.

۴			۷	۹		۲		۶
	۸	۷	۳				۹	
	۱	۶			۲			
			۵	۲		۶		
۳	۲		۸				۷	
		۴			۳		۸	۲
۵	۷	۹		۳				
			۲		۵			۹
	۳	۲		۸			۵	

جدول | ۱۶۸۴

افقی: ۱- پادشاه روسیه در سده هجدهم- اتحادیه فوتبال اروپا ۲- قاره کهن- واحد پول کره شمالی- اسب ۳- لنگه در- قوزی ۴- رخسار- شهر حضرت عبدالعظیم(ع)- ضمیر داخل ۵- حواری خائن- معبر خون ۶- داروئی- بیماری مسری ۷- معجزه الهی- برنده نوبل شیمی ۱۹۵۱ میلادی ۸- یادداشت- فیلم غرب وحشی ۹- واحد واکسن- علامت مفعولی- نقش هنری ۱۰- موسس سلسله ایلخانیان- من و شما ۱۱- کرانه آسمان- دیوار بلند- آگهی نامه ۱۲- پایتخت افغانستان- زبان رسمی الجزایر

عمودی: ۱- کجاوه بی سقف- نام دیگر ضحاک ۲- آزمون- خوشحال انگلیسی- از گیاهان دارویی ۳- چهار من تبریزی- خبرنامه- عنوان ۴- کوشک- مادر لر- مخفف تو را ۵- تشریفات- کنش ۶- وسیله بازی کودکان- یگانه- سوی دیگر ۷- به دریا می‌ریزد- مبل چپه- سنگ مرمر ۸- جوی- از سازهای زهی ۹- از مشتقات نفت- مفلوج- کرشمه ۱۰- مقابل جفا- ورم غده تیروئید- قیمت بازاری ۱۱- الگوگذاری رایانه‌ای- پارچه چاپی تبلیغاتی- مه غلیظ ۱۲- کهن‌ترین بنای مذهب بودایی- عنوان پادشاهان حبشه

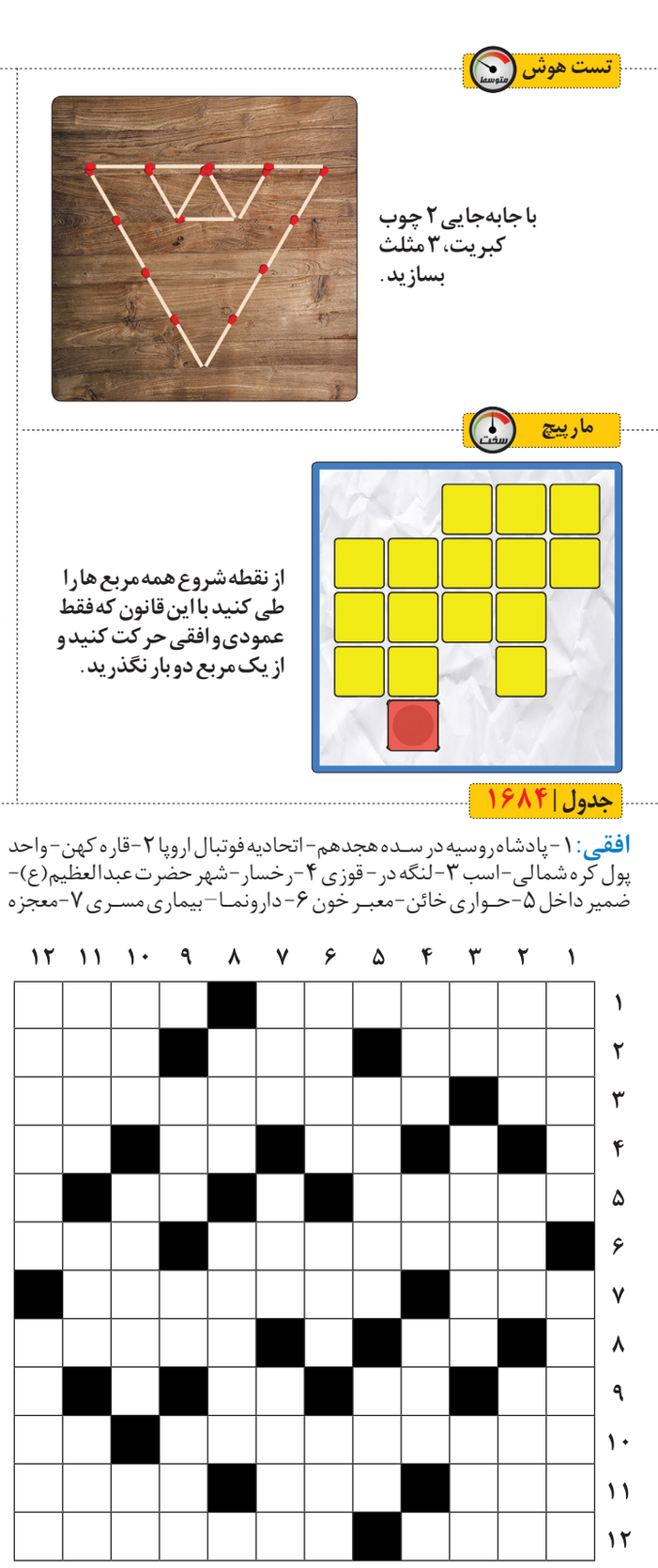

حل جدول شماره ۱۶۸۳

حل جدول و سرگرمی ها

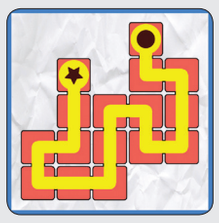

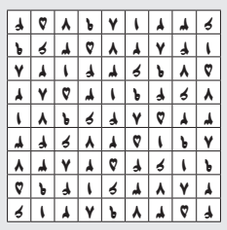

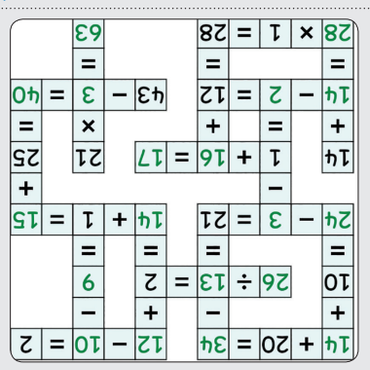

اداره کل ثبت اسناد و املاک استان خراسان رضوی – اداره ثبت اسناد و املاک حوزه ثبت ملک قوچان

هیات موضوع قانون تعیین تکلیف وضعیت ثبتی اراضی و ساختمانهای فاقد سند رسمی – آگهی موضوع ماده ۳ قانون و ماده ۱۳ آئین نامه قانون تعیین تکلیف وضعیت ثبتی و اراضی و ساختمانهای فاقد سند رسمی آگهی قانون تعیین تکلیف وضعیت ثبتی اراضی و ساختمانهای فاقد سند رسمی حوزه ثبتی قوچان

نظر به دستور مواد ۱ و ۳ قانون تعیین تکلیف وضعیت ثبتی اراضی و ساختمانهای فاقد سند رسمی مصوب ۱۳۹۰/۹/۲۰ املاک متقاضیانی که درهیات موضوع عموم به شرح ذیل آگهی میگردد: ماده یک قانون مذکور مستقر در واحد ثبتی شهرستان قوچان مورد رسیدگی و تصرفات مالکانه وبلا معارض آنان محرزوای لازم صادر گردیده جهت اطلاع عموم به شرح زیر آگهی می گردد:
املاک متقاضیان واقع در اراضی کلاته سالار پلاک ۲۲۶-اصلی بخش ۳ قوچان
۱- رای شماره ۱۴۰۵۶۰۳۰۶۰۱۰۰۰۳۶۸۱-۱۴۰۵/۳/۲۵ آقای اسمعیل نعمتی جرتوده به شماره ملی ۰۸۷۰۹۳۱۵۲۰ نسبت به ششدانگ یک قطعه زمین مزروعی به مساحت ۷۳۶۵.۷۱ متر مربع و از محل مالکیت رسمی و مشاعی متقاضی.
۲- رای شماره ۱۴۰۵۶۰۳۰۶۰۱۰۰۰۳۶۸۵ - ۱۴۰۵/۳/۲۵ آقای اسمعیل نعمتی جرتوده به شماره ملی ۰۸۷۰۹۳۱۵۲۰ نسبت به ششدانگ یک قطعه زمین مزروعی به مساحت ۵۸۳۴۱.۰۸۴ متر مربع و از محل مالکیت رسمی و مشاعی متقاضی.
لذا به موجب ماده ۳ قانون تعیین تکلیف وضعیت ثبتی اراضی و ساختمانهای فاقد سند رسمی و ماده ۱۳ آئین نامه مربوطه این آگهی در دو نوبت به فاصله ۱۵ روز از طریق این روزنامه محلی کثیرالانتشار در شهرها منتشر و در روستاها رای هیات الصاق تا در صورتیکه اشخاص ذینفع به آرای اعلام شده اعتراض داشته باشند باید از تاریخ انتشار اولین آگهی و در روستاها از تاریخ الصاق و در محل تا دوماه اعتراض خود را به اداره ثبت محل وقوع ملک تسلیم ورسید اخذ نمایند. معترض باید ظرف یک ماه از تاریخ تسلیم اعتراض مبادرت به تقدیم دادخواست به دادگاه عمومی محل نماید و گواهی تقدیم دادخواست به اداره ثبت محل تحویل دهد که در این صورت اقدامات ثبت موکول به ارائه حکم قطعی دادگاه است و در صورتی که اعتراض در مهلت قانونی واصل نگردد یا معترض گواهی تقدیم دادخواست به دادگاه عمومی محل را ارئه نکند اداره ثبت مبادرت به صدور سند مالکیت مینماید و صدور سند مالکیت مانع از مراجعه متضرر به دادگاه نیست. بدیهی است برابر ماده ۱۳ آیین نامه مذکور در مورد قسمتی از املاکی که قبلا اظهارنامه ثبتی پذیرفته نشده واحد ثبتی با رای هیات پس از تنظیم اظهارنامه حاوی تحدید حدود مراتب را در اولین آگهی نوبتی و تحدید حدود بصورت همزمان باطلاع عموم میرساند و نسبت به املاک در جریان ثبت و فاقد سابقه تحدید حدود واحد ثبتی آگهی تحدید حدود را بصورت اختصاصی منتشر مینماید. م الف ۲۲۲۰۹۶۱
تاریخ انتشار نوبت اول ۱۴۰۵/۴/۱۶
تاریخ انتشار نوبت دوم: ۱۴۰۵/۴/۳۱
علی سرابی – رئیس ثبت اسناد و املاک قوچان
۱۹۴۴۲۴

آگهی قانون تعیین تکلیف وضعیت اراضی و ساختمانهای فاقد سند رسمی

نظر به دستور مواد ۱ و۳ قانون تعیین تکلیف وضعیت اراضی و ساختمانهای فاقد سند رسمی مصوب ۱۳۹۰.۰۹.۲۰ و برابر رای شماره ۱۴۲۹۹۰۳۰۶۰۰۰۸۰ ۱۴۰۴،۱۱،۱۹ مورخه ۱۴۰۴ هیات تعیین تکلیف موضوع ماده یک قانون مذکور مستقر در واحد ثبتی طرقبه شاندیز تصرفات مالکانه و بلا معارض متقاضی آقای آرش طلوع خیامی به شناسنامه شماره ۱۹۳۲۷ کدملی ۰۹۴۵۳۲۴۶۲۶ صادره مشهد فرزند رجبعلی مورد تقاضا و انتقال از محل مالکیت ملودی آقائی یزدی و تصرفات متقاضی نسبت به مالکیت ششدانگ یک قطعه زمین مزروعی که در حال حاضر بصورت یک قطعه زمین محصور با کاربری زراعی میباشد به مساحت ۳۳۰.۵۰ متر مربع قسمتی از پلاک شماره ۱۹۶۹ فرعی از-۲۲۷ اصلی واقع در خراسان رضوی بخش ۱۰ حوزه ثبت ملک شاندیز محرز گردیده است. لذا به موجب ماده۳ قانون تعیین تکلیف وضعیت ثبتی اراضی و ساختمانهای فاقد سند رسمی و ماده۱۳ آیین نامه مربوطه این آگهی در دو نوبت به فاصله۱۵ روز از طریق این روزنامه محلی و کثیر الانتشار در شهرها منتشر و در روستاها رای هیات الصاق تا در صورتیکه اشخاص ذینفع به آرای اعلام شده اعتراض داشته باشند باید از تاریخ انتشار اولین آگهی و در روستاها از تاریخ الصاق در محل تا دو ماه اعتراض خود را به اداره ثبت محل وقوع ملک تسلیم و رسید اخذ نمایند. معترض باید ظرف یک ماه از تاریخ تسلیم اعتراض مبادرت به تقدیم دادخواست به دادگاه عمومی محل نماید و گواهی تقدیم دادخواست را به اداره ثبت محل تحویل دهد که در این صورت اقدامات ثبت موکول به ارائه حکم قطعی دادگاه است و در صورتی که اعتراض در مهلت قانونی واصل نگردد یا معترض گواهی تقدیم دادخواست به دادگاه عمومی محل را ارائه نکند اداره ثبت مبادرت به صدور سند مالکیت مینماید و صدور سند مالکیت مانع از مراجعه متضرر به دادگاه نیست.
م الف ۱۴۰۵۰۵۲۹ تاریخ انتشار نوبت اول: ۱۴۰۵۰۴۰۳۱ تاریخ انتشار نوبت دوم: ۱۴۰۵۰۵۰۱۵
حسن ابوترابی – رئیس ثبت اسناد و املاک شاندیز
۱۹۷۷۲۲

خراسان KHORASANET
رایگان!
آگهیت رو ثبت کن ...
خراسانِت سیستم ثبت آگهی آنلاین روزنامه خراسان
khorasanet.ir

آگهی دعوت مجمع عمومی عادی سالیانه بطور فوق العاده
شرکت تعاونی مصرف فرهنگیان صالح آباد به شناسه ملی ۱۰۳۸۰۰۳۳۲۱۱

نوبت اول
تاریخ انتشار: ۱۴۰۵،۰۴،۳۱

جلسه مجمع عمومی عادی سالیانه بطور فوق العاده نوبت اول شرکت تعاونی روز یک شنبه مورخ ۱۴۰۵/۰۵/۲۵ ساعت ۱۰صبح در محل سالن شهید ناجی صالح آباد با دستورجلسه ذیل تشکیل میگردد .از کلیه اعضای محترم تعاونی دعوت می شودبا همراه داشتن کارت شناسایی جهت اتخاذ تصمیم نسبت به موضوعات دستور جلسه حضور بهم رسانند .
دستور جلسه:
۱- استماع گزارش هیئت مدیره و بازرس شرکت
۲- طرح و تصویب صورتهای مالی ۱۴۰۴و تصمیم گیری در خصوص تقسیم سود سهام شرکت و افزایش سرمایه شرکت
۳- تصویب بودجه سال ۱۴۰۵ و تعیین خط و مشی و برنامه تعاونی در سال ۱۴۰۵ جذب اعتبارات و تسهیلات در صورت نیاز درقالب عقد قرار داد عقود اسلامی با بانک ها و سایر موسسات مالی مجاز .
۴ –انتخاب یک نفر بازرس اصلی و یک نفر علی البدل برای سال مالی ۱۴۰۵

تذکر: ۱- با توجه به بند ۴ دستور جلسه اعضای محترمی که تمایل به کاندیداتوری سمت بازرسی شرکت را دارند ظرف مدت ۵ روز از تاریخ انتشار آگهی می بایست به دفتر شرکت تعاونی مراجعه و فرم ثبت نام را تکمیل و مدارک لازم را جهت ارائه به کمسیون ماده ۵ به شرکت تحویل نمایند.
۲- در صورتی که حضور عضوی در جلسه مذکور میسر نباشد می تواند حق رای خود را به موجب وکالت نامه به فرد دیگر از بین اعضا و غیر واگذار نماید. هر عضو علاوه بر رای خود یک رای با وکالت می تواند داشته باشد. عضو متقاضی اعطای نمایندگی می بایست به همراه نماینده خود از تاریخ ۱۴۰۵/۰۴/۰۴الی ۱۴۰۵/۰۴/۳۱ در بین ساعات ۹الی۱۳به آدرس شرکت با همراه داشتن کارت شناسایی معتبر جهت صدور برگه ورود به جلسه مجمع حضور یابند. در خصوص ثبت نام بازرس و هیئت مدیره به مهلت داده شده ۵ روزه توجه شود که به هیچ عنوان قابل تمدید نبوده واز اختیارات شرکت تعاونی خارج می باشد.
هیئت مدیره شرکت تعاونی مصرف فرهنگیان صالح آباد
۱۹۷۶۸۳

آزمون استخدامی کارگر فنی توزیع برق

شرکت توزیع نیروی برق شهرستان مشهد در نظر دارد به منظور تامین منابع انسانی مورد نیاز شرکت های پیمانکاری طرف قرارداد از افراد دارای شرایط اعلام شده در دفترچه آزمون، به صورت قراردادی در شغل کارگر فنی توزیع برق اقدام نماید. بدیهی است بکارگیری نیروهای مورد نظر پس از برگزاری آزمون کتبی، مصاحبه ، گزینش و مطابق با شرایط مندرج در دفترچه آزمون از بین دارندگان مدارک دیپلم متوسطه و فوق دیپلم دارای حداکثر سن ۲۵ سال صورت می پذیرد.
توضیحات: –محل بکارگیری پذیرفته شدگان نهایی در محدوده شهرستان مشهد (مناطق شهرستان مشهد ، ملک آباد، طرقبه و شاندیز، رضویه ، مهرگان و توس) می باشد.
بکارگیری از طریق شرکتهای پیمانکاری طرف قرارداد خواهد بود.
– با توجه به شرایط کاری این شغل شرکت کنندگان در این آزمون ، آقایان می باشند.
لینک ثبت نام: https://azmoon.nri.ac.ir/azmoon97
۱۹۷۳۳۰

((خاموش کردن لامپ های اضافی، ساده ترین راه صرفه جویی در مصرف برق است))
« آگهی تجدید مناقصه عمومی یک مرحله ای همزمان با ارزیابی (یکپارچه) به شماره ط/۴۰۵/۳»
وزارت نیرو
شرکت برق منطقه ای خراسان

شرکت برق منطقه ای خراسان در نظردارد «انجام خدمات خودرویی امور انتقال نیروی جنوب شرکت برق منطقه ای خراسان» را از طریق برگزاری مناقصه عمومی یک مرحله ای همزمان با ارزیابی (یکپارچه) به پیمانکار حائز شرایط ذیل واگذار نماید.

شماره فراخوان درسامانه ستاد	شماره مناقصه	موضوع مناقصه	مدت پیمان	مبلغ تضمین شرکت در فرآیند ارجاع کار (ریال)	محل اعتبار
۲۰۰۵۰۰۱۱۲۳۰۰۰۰۱۱	۴۰۵/۳/ط	انجام خدمات خودرویی امور انتقال نیروی جنوب شرکت برق منطقه ای خراسان	۱۲ ماه شمسی	۳،۴۸۸،۳۱۷،۴۹۴	منابع داخلی (غیرعمرانی)

*شرط لازم جهت شرکت در مناقصه:- دارا بودن گواهینامه صلاحیت معتبر پیمانکاری با کد فعالیت امورحمل و نقل و حداقل رتبه در محدوده مبلغ برآوردی مناقصه از اداره تعاون ، کار و رفاه اجتماعی و داشتن ظرفیت آزاد .
*نحوه دریافت اسناد ارزیابی کیفی و اسناد مناقصه :
مناقصه گران می توانند پس از ثبت نام در سامانه تدارکات الکترونیکی دولت ، فایل اسناد ارزیابی کیفی و اسناد مناقصه را بدون واریز وجه بارگیری نمایند.
*تاریخ دریافت اسناد ارزیابی کیفی و اسناد مناقصه:
از ساعت ۱۰:۰۰ صبح روز چهار شنبه به تاریخ ۱۴۰۵/۴/۳۱ تا ساعت ۱۰:۰۰صبح روز دوشنبه به تاریخ ۱۴۰۵/۵/۵.
*تاریخ بارگذاری اسناد ارزیابی کیفی و اسناد مناقصه و محل تحویل پاکت تضمین:
از پیشنهاد دهندگان تقاضا می گردد : ابتدا تصویر کلیه مستندات و مدارک (اسناد ارزیابی کیفی، پاکت الف ،ب و ج) را درسامانه تدارکات الکترونیکی دولت حداکثر تا ساعت ۱۰:۰۰ صبح روز دوشنبه به تاریخ ۱۴۰۵/۵/۱۹ بارگذاری نمایند و اصل پاکت الف با شرایط درج شده دراسناد مناقصه و به صورت لاک و مهر شده تا ساعت ۱۰:۳۰ صبح روز دوشنبه به تاریخ ۱۴۰۵/۵/۱۹ پس از ثبت در دبیرخانه شرکت برق منطقه ای خراسان به آدرس:مشهد - انتهای بلوار وکیل آباد - نرسیده به جاده شاندیز - سمت راست - به امور تدارکات و قراردادها -تلفن ۳۶۱۰۳۶۰۸- ۰۵۱ - دورنگار ۳۶۱۰۳۶۲۹ -۰۵۱ تحویل نمایند.
*تاریخ و محل گشایش پاکات کیفی: ساعت ۱۰:۳۰ صبح روز دوشنبه به تاریخ ۱۴۰۵/۵/۱۹ در محل امور تدارکات و قراردادها.
* در صورت نیاز به دریافت توضیحات بیشتر، متقاضیان می توانند با مشاور(شرکت منیران-آقای نوری) به شماره ۳۸۷۱۷۲۰۰-۰۵۱ یا با امور تدارکات و قراردادها به شماره ۳۶۱۰۳۶۰۸-۰۵۱ (خانم طمنی) تماس حاصل فرمایند.
*به پیشنهادها و مستندات فاقد امضاء ، مشروط ، مخدوش وپیشنهاداتی که بعداز انقضاء مدت مقرر واصل شود ، مطلقا ترتیب اثرداده نخواهد شد.
*مناقصه گران موظف به ارائه تضمین شرکت در فرآیند ارجاع کار معتبر و قابل تمدید مطابق آیین نامه تضمین معاملات دولتی می باشند . به پیشنهادهای فاقد سپرده ،سپرده های مخدوش ، سپرده های کمترازمیزان مقرر، چک شخصی ونظایر آن ترتیب اثرداده نخواهد شد.
*سایر اطلاعات وجزئیات دراسنادمناقصه درج شده است .
ضمنا جهت کسب اطلاعات بیشتربه پایگاه های اطلاع رسانی به آدرس ذیل مراجعه نمایند:

پایگاه اطلاع رسانی معاملات توانیر	http://tender.tavanir.org.ir
پایگاه ملی اطلاع رسانی مناقصات	http:/iets.mporg.ir
پایگاه اطلاع رسانی مناقصات شرکت برق منطقه ای خراسان	www.krec.ir
سامانه تدارکات الکترونیکی دولت «ستاد»	www.setadiran.ir

شناسه آگهی ۲۲۳۰۶۹۰
روابط عمومی شرکت برق منطقه ای خراسان
۱۹۷۲۴۳

خراسانِت سامانه ثبت آگهی های آنلاین
KHORASANET.IR