ویژه

زلزله در رنکینگ فیفا؛ از صعود تاریخی وایکینگ‌ها تا سقوط آزاد آسیایی‌ها

جام جهانی ۲۰۲۶ به پایان رسید و حالا ترکش‌های این تورنمنت بزرگ در رده‌بندی جدید فیفا خود را نشان داده. در حالی که برخی تیم‌ها با شگفتی‌سازی جایگاه خود را ارتقا دادند، برخی دیگر با نتایجی ناامیدکننده سقوطی آزاد را تجربه کردند.

پرش بلند هالند و رفقا

وایکینگ‌ها یکی از تیم‌هایی بودند که هیچ کس فکرش را هم نمی‌کرد به جمع هشت تیم برتر دنیا برسند. تیمی که تمام و کمال حول محور ارلینگ هالند می‌چرخید، با درخشش خیره‌کننده این ستاره تا یک چهارم نهایی پیش رفت. نروژی‌ها که قبل از آغاز جام در رده ۳۱ جهان ایستاده بودند، با ثبت بیشترین جهش در بین تمام تیم‌های حاضر، ۱۲ پله صعود کردند. آن‌ها حالا در رده ۱۹ دنیا قرار دارند و با این عملکرد درخشان، برای حریفانشان در رقابت‌های لیگ ملت‌ها که دو ماه دیگر آغاز می‌شود، خط و نشان جدی کشیدند.

بازگشت کی‌روش با طعم صعود غنا

غنا جام را با هدایت کی‌روش استارت زد. مربی‌ای که کمتر کسی تصور می‌کرد بعد از ناکامی با کلمبیا، مصر و قطر بتواند تیمی در رده ۷۳ جهان را به موفقیت برساند؛ آن هم تیمی که به جز سمنیو که در سیتی بازی می‌کند، بازیکن مهم دیگری در اختیار نداشت. اما کی‌روش غنا را به عنوان تیم سوم گروه به مرحله حذفی رساند و هر چند در مرحله بعد حذف شد، اما همین دستاورد کافی بود تا غنایی‌ها با ۸ پله صعود، در رده ۶۵ جهان بایستند.

از ضد فوتبال پاراگوئه تا جهش آفریقایی‌ها

در ادامه لیست صعودکننده‌ها، پاراگوئه با ارائه نمایشی که به شدت بوی ضد فوتبال می‌داد، توانست با ۷ پله صعود به رده ۳۴ برسد. آفریقای جنوبی هم با ۶ پله صعود، دیگر نماینده موفق قاره سیاه در این رده‌بندی است. تیم‌های سوئیس، مصر و کنگو هم هر کدام با ۵ رده ارتقا مواجه شدند.

وقتی آسیا به تنظیمات کارخانه برمی‌گردد

اما در این بین تیم‌هایی هم بودند که سقوط عجیبی را تجربه کردند. تونس که عنوان بدترین تیم جام را به دوش کشید، ۱۲ پله سقوط کرد. پاناما، ازبکستان و اردن هر کدام ۱۰ پله افت کردند. در ادامه این لیست، جمهوری چک با ۸ پله، کره جنوبی با ۷ پله و عراق با ۶ پله سقوط قرار دارند. ترکش‌های جام حتی به مدعیان هم رحم نکرد. آلمان با ۲ پله افت، حالا دیگر جایی در بین ۱۰ تیم برتر دنیا ندارد و پرتغال هم با سقوطی مشابه، در رده هفتم ایستاده است. تیم ملی کشورمان هم با دو پله سقوط حالا بیست و دوم جهان است. اما نکته مهم این بخش این است که از ۷ تیمی که بیشترین سقوط را داشته‌اند، ۴ تیم آسیایی هستند. واقعیتی که نشان می‌دهد فوتبال آسیا با قاره‌های دیگر تفاوت زیادی دارد و هنوز خیلی عقب است.

جدال ۴ مربی برای اولین قهرمانی

لیگ بیست و ششم در شرایطی از ۲۳ مرداد ماه آغاز می‌شود که هر ۴ مدعی اصلی یعنی استقلال، پرسپولیس، سپاهان و تراکتور با مربیان ایرانی و بدون سابقه قهرمانی وارد کورس می‌شوند؛ فصلی که می‌تواند اولین جام دوران مربیگری یکی از آن‌ها را رقم بزند

شایان اله آبادی | سوت آغاز لیگ بیست و ششم در شرایطی اواخر مرداد به صدا در می‌آید که برخلاف بسیاری از فصل‌های گذشته، استقلال، پرسپولیس، سپاهان و تراکتور به عنوان چهار قطب اصلی فوتبال ایران، با مربیانی وارد کارزار می‌شوند که سابقه قهرمانی در لیگ یا جام حذفی را ندارند. این ماجرا به مدعیان ختم نمی‌شود؛ در میان ۱۸ تیم مسابقات، تنها عبدا... ویسی پیش از این در لیگ پانزدهم با استقلال خوزستان قهرمان شده و حالا هدایت ذوب‌آهن را بر عهده دارد. شگفتی دیگر این فصل، غیبت مطلق مربیان خارجی است. پس از سال‌ها، لیگی کاملا بومی را می‌بینیم که در آن تمام سرمربیان ایرانی هستند. لیگ بیست و ششم عرصه نبرد مربیانی است که تشنه فتح اولین جام دوران حرفه‌ای خود هستند؛ نبردی که انگیزه، فشار و جذابیت مسابقات را به اوج می‌رساند و سرنوشت این طلسم‌شکنی، جذاب‌ترین داستان فصل جدید را خلق خواهد کرد.

هندوانه دربسته ربیعی و بختیاری‌زاده

مدعیان سنتی قهرمانی در فصل جدید، با ریسک بزرگی پا به میدان گذاشته‌اند. محمد ربیعی در تراکتور و سهراب بختیاری‌زاده در استقلال، هرگز روی نیمکت تیمی که مدعی اصلی فتح جام باشد ننشسته‌اند. کارنامه ربیعی به مس رفسنجان و ذوب‌آهن محدود می‌شود و بختیاری‌زاده هم پیشتر تجربه هدایت تیم‌هایی چون صنعت نفت و شهرخودرو را بر عهده داشته. با این حال، شرایط ملتهب منطقه باعث شد تا این دو باشگاه پرطرفدار که باید در لیگ نخبگان آسیا هم به میدان بروند، قید استخدام مربی خارجی را بزنند و به گزینه‌های داخلی اعتماد کنند. ربیعی و بختیاری‌زاده تا پیش از این کمتر در چنین سطحی از فشار و توقع کار کرده بودند و حالا باید همزمان پاسخگوی هواداران، مدیریت و نتیجه باشند. البته بختیاری‌زاده در همین مدت کوتاه نتایج قابل قبولی کسب کرده و نشان داده توانایی هدایت آبی‌ها را دارد، اما در سوی مقابل باید دید ربیعی در تبریز می‌تواند عملکرد درخشان دوران اسکوچیچ را با تی‌تی‌ها تکرار و پرشورها را راضی کند یا خیر.

تارتار و نویدکیا در جست‌وجوی جام گمشده

اگر قرار باشد میان چهار مربی مدعی، کفه ترازو کمی به سمت دو نفر سنگینی کند، احتمالا باید نام مهدی تارتار و محرم نویدکیا را جلوتر نوشت. تارتار با ۱۵ فصل حضور مستمر در لیگ برتر، با سابقه‌ترین مربی این جمع است؛ مربی‌ای که تیم‌هایش معمولا سازمان‌یافته، دفاعی و منظم بوده‌اند، اما با وجود این ثبات، هنوز نه جامی به دست آورده و نه حتی موفق به کسب سهمیه آسیایی شده است. نزدیک‌ترین فاصله او با جام، به فینال حذفی فصل ۱۳۸۷ برمی‌گردد که با راه‌آهن مغلوب ذوب‌آهن شد. جالب این جاست که نویدکیا هم با مس رفسنجان در فینال حذفی به سپاهان باخته تا هر دو مربی با سابقه، در گام نهایی تسلیم اصفهانی‌ها شده باشند. محرم که سابقه حضور در کورس قهرمانی را دارد، فصل پیش مدعی شد در صورت عدم قهرمانی از سپاهان جدا می‌شود، اما شرایط لیگ او را یک فصل دیگر ماندگار کرد. تفاوت این دو با ربیعی و بختیاری‌زاده در تجربه مدیریت بحران و شناخت فضای قهرمانی است. با این تفاسیر، تجربه بالاتر این دو مربی شانس قهرمانی سرخ‌پوشان و طلایی‌پوشان را بیشتر می‌کند اما همین تجربه شاید فشار بیشتری هم روی دوش‌شان بگذارد.

از رویاپردازی اخباری تا ماموریت‌های غیرممکن

نگاهی به کارنامه سایر سرمربیان حاضر در لیگ ۲۶ نشان می‌دهد که بیشتر آن‌ها تا پیش از این تنها برای بقا جنگیده‌اند یا به رتبه‌های میانه جدول قانع بوده‌اند. اما فصل گذشته ثابت کرد که اگر ابزار لازم در اختیار این مربیان قرار بگیرد، توانایی تحول و ساخت تیمی برای قهرمانی را دارند. همین چند هفته پیش بود که سعید اخباری با چادرملو دست به کار بزرگی زد و در تقابل با پرسپولیس و گل‌گهری که ستاره کم نداشتند، سهمیه سطح دوم لیگ قهرمانان آسیا را کسب کرد؛ موفقیتی با بازیکنان جوان که ارزش آن قطعا دست کمی از فتح جام ندارد. پیروز قربانی هم موفق شد فجر سپاسی تازه صعود کرده را به رتبه هشتم برساند و عملکردی تحسین‌برانگیز ثبت کند. مهدی رحمتی که خیبر را به یک شگفتی‌ساز مطلق تبدیل کرده بود، حالا روی نیمکت گل‌گهر به دنبال ماجراجویی جدیدی است. در این میان نباید از نام مازیار زارع هم غافل شد؛ مربی جوانی که قطعا پتانسیل فتح جام حذفی و خلق یک شگفتی بزرگ را در سر می‌پروراند.

یاغی پرومکس یا شگرد تکراری؟

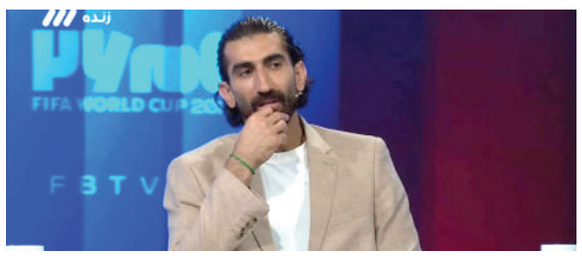

شایان | علیرضا بیرانوند در گفت‌وگوی اخیرش در فوتبال برتر بار دیگر سناریوی تکراری هر سال خود را اجرا کرد. او با اشاره به آینده فوتبالی‌اش مدعی شد: «سال قبل از استقلال پیشنهاد داشتم و امسال هم این پیشنهاد هست. من اگر استقلالی شوم، یاغی پرومکسم!» و در ادامه هم گفته: «خیلی‌ها دوست دارند به پرسپولیس برگردم. هنوز به برگشتن به پرسپولیس فکر می‌کنم. تا زمانی که صددرصد مطمئن نشوم پرسپولیسی‌ها دوستم دارند، برنمی‌گردم.» اما واقعیت این است که شگرد بیرانوند دیگر برای اهالی فوتبال مدت‌هاست که رو شده. او هر سال در فصل نقل‌وانتقالات همین بازی تکراری را به راه می‌اندازد؛ از پیشنهادهای تیم‌های رقیب می‌گوید تا باشگاهی که در آن حضور دارد را مجبور کند به ساز او برقصد و هر چقدر پول می‌خواهد را به پایش بریزند تا در نهایت لطف کند و بماند. اوج این نمایش در یکی از برنامه‌های اینترنتی رقم خورد؛ جایی که او دخترش را همراهش برد و دخترش در پاسخ به این سوال که دوست داری پدرت به استقلال برود یا پرسپولیس، گفت: «پرسپولیس اما بابام خودش استقلالیه!» جمله‌ای که احتمالا دیکته خود بیرانوند بود تا شایعات جدایی و بازار گرمی هایش را بولد کند. اما نکته این جاست که استقلال با جذب دروازه‌بان جوان و آینده‌داری مثل محمد خلیفه، دیگر هیچ نیازی به بیرانوند ۳۳ ساله ندارد؛ دروازه‌بانی که احتمالا دو سه سال دیگر فوتبالش تمام می‌شود. از سوی دیگر، جالب است که با آن وضعیت عجیبی که از پرسپولیس جدا شد، هنوز هم به بازگشت فکر می‌کند و برای هواداران شرط علاقه می‌گذارد. آقای بیرانوند، بهتر است کوتاه‌بیایی؛ حنایت مدت‌هاست که دیگر رنگی ندارد.

آگهی فراخوان مناقصه عمومی شماره ۱۴۰۵/۱/۱/۴۴
شرکت توزیع نیروی برق استان خراسان رضوی
این شرکت در نظر دارد نسبت به خرید سیم آلومینیوم روکشدار مینک از محل اعتبارات داخلی از طریق مناقصه عمومی و سامانه تدارکات الکترونیکی دولت (ستاد) اقدام نماید. لذا از تمامی شرکت های واجد صلاحیت دعوت می شود جهت کسب اطلاعات تکمیلی و دریافت اسناد به آدرس www.setadiran.ir مراجعه نمایند.
۱۹۸۵۴۷ www.kedc.ir روابط عمومی شرکت توزیع نیروی برق استان خراسان رضوی

آگهی فراخوان تجدید مناقصه عمومی شماره ۱۴۰۵/۱/۱/۱۹ (نوبت اول)
شرکت توزیع نیروی برق استان خراسان رضوی
این شرکت در نظر دارد نسبت به خرید یک دستگاه دکل بالابر ۱۵ متری از طریق مناقصه عمومی و سامانه تدارکات الکترونیکی دولت (ستاد) اقدام نماید. لذا از تمامی شرکت های واجد صلاحیت دعوت می شود جهت کسب اطلاعات تکمیلی و دریافت اسناد به آدرس www.setadiran.ir مراجعه نمایند.
۱۹۸۵۴۹ www.kedc.ir روابط عمومی شرکت توزیع نیروی برق استان خراسان رضوی

آگهی دعوت مجمع عمومی سالیانه عادی به طور فوق العاده
شرکت ایران چاشنی (سهامی خاص) شماره ثبت ۳۰۵۲ شناسه ملی ۱۰۳۸۰۱۸۹۵۴۱
بدینوسیله از کلیه سهامداران محترم شرکت ایران چاشنی (سهامی خاص) دعوت می شود در جلسه مجمع عمومی عادی به طور فوق العاده سالیانه شرکت مورخ ۲۸ مرداد ۱۴۰۵، روز چهار شنبه ساعت ۱۱ در محل قانونی شرکت واقع در کیلومتر ۱۵ جاده سنتو، بعد از میدان اول، نبش کوچه اول سمت راست تشکیل می گردد حضور به هم رسانند.
دستور جلسه:
۱- استماع گزارش هیات مدیره و بازرس قانونی شرکت
۲- بررسی و تصویب صورت های مالی
۳- انتخاب بازرس قانونی برای سال مالی ۱۴۰۵
۴- سایر مواردی که صلاحیت مجمع عمومی عادی می باشد
هیات مدیره
۱۹۸۳۵۵

آگهی فراخوان تجدید مناقصه عمومی شماره ۱۴۰۵/۱/۱/۴۰
شرکت توزیع نیروی برق استان خراسان رضوی
این شرکت در نظر دارد نسبت به خرید انواع کابل آلومینیومی فشار ضعیف از محل اعتبارات داخلی از طریق مناقصه عمومی و سامانه تدارکات الکترونیکی دولت (ستاد) اقدام نماید. لذا از تمامی شرکت های واجد صلاحیت دعوت می شود جهت کسب اطلاعات تکمیلی و دریافت اسناد به آدرس www.setadiran.ir مراجعه نمایند.
۱۹۸۵۴۶ www.kedc.ir روابط عمومی شرکت توزیع نیروی برق استان خراسان رضوی

« آگهی فراخوان مزایده عمومی » ۲۰-۱۴۰۵
مزایده گزار: شرکت توزیع نیروی برق استان خراسان رضوی(سهامی خاص)
موضوع مزایده: فروش ۵ قلم کالای اسقاط و مازاد شرکت توزیع نیروی برق استان خراسان رضوی
شرایط شرکت کنندگان: شرکت در مزایده برای تمامی شرکت ها و همچنین افراد حقیقی آزاد است.
دریافت وبارگذاری اسناد: از طریق سامانه تدارکات دولت(www. setadiran.ir)
زمان فروش اسناد: از روز سه شنبه ۱۴۰۵/۰۴/۳۰ تا سه شنبه ۱۴۰۵/۰۵/۰۶
مهلت ثبت پیشنهاد در سامانه تدارکات دولت: حداکثر تا یکشنبه مورخ ۱۴۰۵/۰۵/۱۸
گشایش پیشنهادات: روز دوشنبه ۱۴۰۵/۰۵/۱۹
۱۹۸۵۴۱ www.kedc.ir روابط عمومی شرکت توزیع نیروی برق استان خراسان رضوی

آگهی مناقصه
شرکت کشت و صنعت هلال در نظر دارد اجرای پروژه تامین برق داخله ۲۰ کیلوولت (ولتاژ اولیه) را از طریق مناقصه کتبی قرارداد پیمانکاری منعقد نماید.
متقاضیان جهت دریافت فرم شرکت در مناقصه تا روز یکشنبه ۱۴۰۵/۰۵/۱۱ از ساعت ۹ الی ۱۴ به نشانی: نیشابور-کیلومتر ۱۲جاده فیروزه- ابتدای جاده فولاد خراسان مراجعه و یا با شماره واحد بازرگانی تماس حاصل نمایند.
نتیجه مناقصه متعاقباً اعلام میگردد.
واحد بازرگانی: ۰۹۰۵۳۸۰۰۹۹۲- (داخلی ۲۰۲) ۰۵۱۴۱۴۱۶۰۰۰
شرکت کشت و صنعت هلال
۱۹۸۵۷۱

« آگهی فراخوان مزایده عمومی » ۱۹-۱۴۰۵
مزایده گزار: شرکت توزیع نیروی برق استان خراسان رضوی (سهامی خاص)
موضوع مزایده: فروش سیم مس برگشتی از شبکه برق به میزان ۲۰ تن
شرایط شرکت کنندگان: فقط تولید کننده سیم وکابل ومراکز ذوب فلزات با ارائه پروانه معتبر بهره برداری
دریافت و بارگذاری اسناد: از طریق سامانه تدارکات دولت(www. setadiran.ir)
زمان فروش اسناد: از روز سه شنبه ۱۴۰۵/۰۴/۳۰ تا سه شنبه ۱۴۰۵/۰۵/۰۶
مهلت ثبت پیشنهاد در سامانه تدارکات دولت: حداکثر تا یکشنبه مورخ ۱۴۰۵/۰۵/۱۸
گشایش پیشنهادات: روز دوشنبه ۱۴۰۵/۰۵/۱۹
۱۹۸۵۴۰ www.kedc.ir روابط عمومی شرکت توزیع نیروی برق استان خراسان رضوی

آگهی موضوع ماده ۳ قانون و ماده ۱۳ آئین نامه قانون تعیین تکلیف وضعیت ثبتی و اراضی و ساختمانهای فاقد سند رسمی
برابر رای ۱۴۰۴۱۱۴۴۰۷۱۱۴۰۰۰۲۱۱ و رای شماره ۱۴۰۵۰۳۸۰۲ هیات اول / دوم موضوع قانون تعیین تکلیف وضعیت ثبتی اراضی و ساختمانهای فاقد سند رسمی مستقر در واحد ثبتی حوزه ثبت ملک شیروان تصرفات مالکانه بلامعارض متقاضی آقای / خانم ریحان سهیل به شناسنامه شماره ۴۳۱ کدملی ۰۸۲۸۲۸۹۷۳۵ صادره فرزند علی در ششدانگ یک قطعه باغ به مساحت ۹۷۴ متر مربع قسمتی از پلاک ۴۷۹ فرعی از ۱ اصلی سه یک آب ناحیه ۴ شیروان بخش ۵ قوچان حوزه ثبت ملک شیروان از محل مالکیت ریحان سهیل محرز گردیده است. لذا به منظور اطلاع عموم مراتب در دو نوبت به فاصله ۱۵ روز آگهی می شود در صورتی که اشخاص نسبت به صدور سند مالکیت متقاضی اعتراضی داشته باشند میتوانند از تاریخ انتشار اولین آگهی به مدت دو ماه اعتراض خود را به این اداره تسلیم و پس از اخذ ،رسید ظرف مدت یک ماه از تاریخ تسلیم ،اعتراض دادخواست خود را به مراجع قضایی تقدیم نمایند. بدیهی است در صورت انقضای مدت مذکور و عدم وصول اعتراض طبق مقررات سند مالکیت صادر خواهد شد.
تاریخ انتشار نوبت اول: ۱۴۰۵،۰۵،۰۴ تاریخ انتشار نوبت دوم: ۱۴۰۵،۰۵،۱۹
محمد زارعی – رییس ثبت اسناد و املاک شیروان
۱۹۸۵۱۷

آگهی تجدید حدود اختصاصی ثبت املاک یک قسمت از بخش سیزده حوزه ثبتی شهرستان اسفراین
پیرو آگهی قبلی به موجب ماده چهارده قانون ثبت اسناد و املاک تجدید حدود شماره زیر:
قریه دهنه گاه یکصد و بیست و سه (۱۲۳)اصلی
۴۴۱ فرعی آقای محمد اسماعیل اسماعیلی و حسین اصغر اسماعیلی فرزند محمد علی ششدانگ باغ در روز دو شنبه ۱۴۰۵/۰۵/۲۶ ساعت ۹ الی ۱۲:۳۰ قبل از ظهر در محل بعمل خواهد آمد.(در اجرای قانون تعیین تکلیف) لذا به موجب ماده چهارده قانون ثبت اسناد واملاک به صاحبان املاک و حقوق ارتفاقی و مجاورین شماره فوق الذکر به وسیله این آگهی اخطار میگردد که در روز و ساعت بالا در محل حضور بهم رسانند چنانچه هر یک از صاحبان املاک یا نماینده قانونی آنها در موقع مقرر حاضر نباشد مطابق ماده ۱۵ قانون مزبور ملک مورد آگهی با حدود اظهار شده از طرف مجاورین،تحدید خواهد شد و اعتراضات مجاورین نسبت به حدود ارتفاقی و نیز صاحبان املاک و حقوق ارتفاقی که در موقع مقرر حاضر نبوده اند مطابق ماده ۲۰ قانون ثبت فقط تا سی روز از تاریخ تحدید حدود پذیرفته خواهد شد و در اجرای تبصره ۲ ماده واحده قانون تعیین تکلیف پرونده های معترضی ثبتی ،معترضین می بایست از تاریخ تسلیم اعتراض به اداره ثبت اسناد ظرف مدت یکماه دادخواست اعتراض خود را به مراجع ذیصلاح قضائی تقدیم و گواهی لازم را از مرجع مذکور اخذ و به اداره تسلیم نمایند. تاریخ انتشار: یکشنبه ۱۴۰۵/ ۰۵/ ۰۴
محمد حسین پیروج – رئیس اداره ثبت اسناد واملاک اسفراین
۱۹۸۴۹۰

اداره کل ثبت اسناد و املاک استان خراسان رضوی
اداره ثبت اسناد و املاک حوزه ثبت ملک تربت حیدریه
هیات موضوع قانون تعیین تکلیف وضعیت ثبتی اراضی و ساختمانهای فاقد سند رسمی
آگهی موضوع ماده ۳ قانون و ماده ۱۳ آئین نامه قانون تعیین تکلیف وضعیت ثبتی و اراضی و ساختمانهای فاقد سند رسمی برابر رای شماره ۱۴۰۵۶۰۳۰۶۰۰۶۰۰۴۴۴۹ هیات اول موضوع قانون تعیین تکلیف وضعیت ثبتی اراضی و ساختمانهای فاقد سند رسمی مستقر در واحد ثبتی حوزه ثبت ملک تربت حیدریه تصرفات مالکانه بلا معارض متقاضی خانم نعیمه رحیمیان فرزند محمد به شماره شناسنامه ۲۹۹۸۳ صادره از تربت حیدریه در ششدانگ یک قطعه زمین مزروعی به مساحت ۲۱۵۸/۰۰ متر مربع در قسمتی از پلاک شماره ۲۵ اصلی واقع در اراضی خورق دهستان اربعه در خراسان رضوی بخش یک حوزه ثبت ملک تربت حیدریه خریداری و انتقال ملک از مالک رسمی آقای محمد حاتمی خورقی محرز گردیده است. لذا به منظور اطلاع عموم مراتب در دو نوبت به فاصله ۱۵ روز آگهی میشود در صورتی که اشخاص نسبت به صدور سند مالکیت متقاضی اعتراضی داشته باشند میتوانند از تاریخ انتشار اولین آگهی به مدت دو ماه اعتراض خود را به این اداره تسلیم و پس از اخذ ،رسید ظرف مدت یک ماه از تاریخ تسلیم اعتراض دادخواست خود را به مراجع قضایی تقدیم نمایند. بدیهی است در صورت انقضای مدت مذکور و عدم وصول اعتراض طبق مقررات سند مالکیت صادر خواهد شد.
تاریخ انتشار نوبت اول: ۱۴۰۵/۰۵/۰۴ تاریخ انتشار نوبت دوم: ۱۴۰۵/۰۵/۲۰
سید امین موسوی – رئیس ثبت اسناد واملاک شهرستان تربت حیدریه
۱۹۸۵۰۷

جلسه مجمع عمومی عادی بطور فوق العاده
شرکت تعاونی طلائیه فجر خراسان شمالی
نوبت اول
به شماره ثبت ۴۱۸۸ و شناسه ملی ۱۰۴۰۰۰۱۷۹۶۲ در روز سه شنبه مورخ ۱۴۰۵/۰۶/۱۰ ساعت ۸:۳۰ در محل حسینیه جانبازان واقع در بجنورد خیابان ۱۷ شهریور جنوبی کوچه فارابی برگزار می گردد از کلیه سهامداران محترم شرکت تعاونی دعوت می گردد جهت اتخاذ تصمیم نسبت به موضوعات ذیل با در دست داشتن ورقه سهام کارت و یا دفترچه عضویت راس ساعت و موعد مقرر در محل مذکور حضور بهم رسانند و یا وکیل / نماینده خود را کتبا جهت حضور معرفی نموده. ضمنا به اطلاع میرساند که به موجب ماده ۱۹ آیین نامه نحوه تشکیل مجامع عمومی تعداد آراء وکالتی هر عضو سه رای و هر شخص غیر عضو تنها یک رای خواهد بود و اعضای متقاضی اعطای نمایندگی می بایست به همراه نماینده خود از تاریخ ۱۴۰۵/۰۵/۲۰ لغایت تاریخ ۱۴۰۵/۰۵/۳۰ در محل دفتر شرکت طلائیه فجر حاضر تا پس از احراز هویت و تایید وکالت برگه ورود به مجمع را دریافت نمایند. ضمناً داوطلبان عضویت در سمت بازرس موظفند حداکثر پنج روز از تاریخ انتشار آگهی ، فرم داوطلبی را تکمیل و به همراه مدارک مربوطه به هیات مدیره تحویل نمایند.
دستور جلسه:
۱ - گزارش هیات مدیره و بازرسین از عملکرد سال مالی ۱۴۰۴
۲ -طرح و تصویب صورتهای مالی سال ۱۴۰۴ شامل عملکرد سود و زیان و ترازنامه
۳- تصویب بودجه پیشنهادی برای سال مالی ۱۴۰۵
۴-انتخاب بازرسین اصلی و علی البدل برای مدت یکسال
هیات مدیره شرکت تعاونی طلایه فجر خراسان شمالی
۱۹۸۵۰۰

تجدید مناقصه انتخاب پیمانکار
(مناقصه شماره ۲/ ۱۴۰۵ کمیته امداد امام خمینی(ره))
کمیته امداد امام خمینی (ره) خراسان رضوی در نظر دارد احداث ساختمان اداری شهرستان کوهسرخ را با مساحت حدود ۴۰۰ مترمربع براساس نقشه های موجود ، به شرکت های واجد شرایط به صورت زیربنایی سرجمع (مقطوع) و بدون اعمال تعدیل و افزایش بها واگذار نماید. این مناقصه به صورت یک مرحله ای با ارزیابی کیفی همزمان از طریق سامانه تدارکات دولت برگزار می شود .جهت کسب اطلاعات بیشتر به سامانه تدارکات دولت یا به آدرس: مشهد مدرس ۱۲ اداره کل کمیته امداد امام خمینی(ره) طبقه سوم اتاق ۳۰۸مراجعه فرمایند.
۱۹۸۵۳۲

آگهی فقدان سند مالکیت
احتراما « نظر به اینکه آقای علی اصغر خوبان علی آباد به استناد دو برگ استشهادیه گواهی شده در دفترخانه اسناد رسمی شماره ۳۲ رشتخوار و تقاضای کتبی جهت دریافت سند مالکیت المثنی نوبت اول به این اداره مراجعه نموده و مدعی است که سند مالکیت ششدانگ یکباب منزل پلاک ۴۷۱ فرعی مجزی شده از ۷۹ فرعی از ۱۴ اصلی شهرستان رشتخوار بخش سه تربت حیدریه اراضی علی آباد دامن که متعلق به علی اصغر خوبان علی آباد میباشد به علت سهل انگاری مفقود گردیده که با بررسی دفتر ۴۱ صفحه ۳۳۳ ذیل ثبت ۵۹۱۵ مشخص گردیده که سند مالکیت ششدانگ یکباب منزل پلاک ۴۷۱ فرعی مجزی شده از ۷۹ فرعی از ۱۴ اصلی بنام علی اصغر خوبان علی آباد صادر گردیده لذا باستناد تبصره یک اصلاحی ماده ۱۲۰ آیین نامه قانون ثبت مراتب در یک نوبت آگهی می گردد و متذکر میگردد چنانچه شخص یا اشخاصی نسبت به مورد آگهی معامله ای انجام داده یا مدعی وجود سند مالکیت نزد خود میباشد بایستی ظرف مدت ده روز از تاریخ انتشار این آگهی اعتراض کتبی خود را به پیوست اصل سند مالکیت یا سند معامله رسمی به این اداره تسلیم نماید بدیهی است در صورت عدم وصول اعتراض در مهلت مقرر و یا وصول اعتراض بدون ارائه سند مالکیت یا سند معامله رسمی نسبت به صدور سند مالکیت المثنی و تسلیم آن به متقاضی اقدام خواهد شد. م الف ۱۴۰۵/۰۲۷ تاریخ انتشار: ۱۴۰۵/۰۵/۰۴
جواد خزائی – رئیس اداره ثبت اسناد و املاک رشتخوار
۱۹۷۷۹۳