یک شنبه اول شهریور ۱۴۰۵ ■ شماره ۲۲۱۲۳ ■ ۱۰ ربیع الاول ۱۴۴۸ ■ ۲۳ آگوست ۲۰۲۶

مشهد		تهران	
اذان ظهر:	۱۱:۳۴	اذان ظهر:	۱۲:۰۷
غروب آفتاب:	۱۸:۱۲	غروب آفتاب:	۱۸:۴۴
اذان مغرب:	۱۸:۳۱	اذان مغرب:	۱۹:۰۳
نیمه شب:	۲۲:۴۹	نیمه شب:	۲۳:۲۲
اذان صبح فردا:	۰۳:۲۶	اذان صبح فردا:	۰۴:۰۱
طلوع آفتاب فردا:	۰۴:۵۶	طلوع آفتاب فردا:	۰۵:۳۰

امام حسن عسکری علیه السلام می فرمایند:

بِئسَ العَبدُ عَبدٌ یَکونُ ذاوَجهَینِ و ذالِسانَینِ؛

چه بد بنده‌ای است بنده‌ای که دورو و دو زبان باشد.

[گزیده تحف العقول، ح۲۷۹]

خراسان

روزنامه صبح ایران

WWW.KHORASANONLINE.IR

روزنامه خراسان رتبه ۵ نشریات کشوری

صاحب امتیاز: موسسه فرهنگی هنری خراسان
مدیرمسئول و سردبیر: حامد رحیم پور
دفترمرکزی: مشهد، بلوارشهید صادقی(سازمان آب)
کدپستی: ۹۱۸۵۸۹۵۹۷۱
تلفن: ۳۷۰۰۹۰۰۰ ۰۵۱
نمابردبیرخانه: ۳۷۶۲۴۳۹۵ ۰۵۱
پذیرش‌آگهی: ۳۷۰۱۰ ۰۵۱

روابط‌عمومی: ۳۷۰۰۹۱۱۱ ۰۵۱
نمابرجوابیه‌ها: ۳۷۶۵۷۷۷۲ ۰۵۱
نمابرآگهی‌ها: ۳۷۶۱۲۰۳۵ ۰۵۱
تلفن امورمشترکین: ۳۷۰۰۹۷۷۷ ۰۵۱
دفتر تهران: خیابان توانیر، خیابان نظامی گنجوی کوچه ناردان، پلاک ۲۳
تلفن‌وفاکس دفتر تهران: ۸۸۸۷۱۳۰۹ ۰۲۱

www.khorasanonlin.ir
e-mail:info@khorasannews.com
آیین‌نامه اخلاق حرفه‌ای روزنامه خراسان را در سایت بخوانید

سامانه ثبت آگهی آنلاین خراسان :
www.khorasanet.ir

چاپ‌مشهد: شهرچاپ‌خراسان | **چاپ‌تهران:** چاپخانه جام جم برتر برنا

24112007024200001

تازه های مطبوعات

فرهیختگان: چرخش از جنگ نظامی به حمله اقتصادی چند کارکرد همزمان برای کاخ سفید دارد از جمله جبران بن بست نظامی با ابزار ارزان تحریم و ساخت یک «پیروزی» نمایشی پیش از نوامبر و انتخابات میان دوره‌ای.

ایران: اداره کشور در وضعیت «نه جنگ، نه صلح» نمی‌تواند یک راهبرد پایدار باشد. زیرا تداوم چنین شرایطی در عمل به معنای استمرار تحریم، کاهش سرمایه گذاری و منابع و افزایش فشار بر معیشت است. اکنون فرصت آن است که کشور از دستاورد مقاومت و پیروزی نظامی برای دستیابی به یک دستاورد دیپلماتیک و سپس اقتصادی استفاده کند. به عبارت دقیق، باید در عرصه دیپلماسی هم دشمن را به شکست قطعی کشاند.

انعکاس

صابرین نیوز نوشت: فرمانده کل سپاه پاسداران با ارسال تقدیرنامه‌ای به رئیس سازمان صداوسیما، با اشاره به اهمیت روایت صادقانه و هوشمندانه از واقعیت‌های میدان در کنار حماسه‌آفرینی‌های رزمندگان، از تلاش‌های مدیران و کارکنان رسانه ملی در پاسداری از حقیقت و تقویت جبهه انقلاب اسلامی قدردانی کرد.

اصلاحات نیوز خبرداد: فرمانده کمیته جست‌وجوی مفقودین ستاد کل نیروهای مسلح در تازه‌ترین اظهارات درباره اسرای ایرانی در قطر و کویت گفت: یک دستگاه آمبولانس هوایی از جانب صلیب سرخ به قطر اعزام شود تا هرچه سریع‌تر اسرای خلبان که به شدت مجروح و بیمار هستند، به کشور بازگردانده شوند. مکان نگهداری اسرا روی آب مناسب نیست. از دولت قطر می‌خواهیم برای حفظ سلامت اسرا آنان را در اسرع وقت به خشکی و به بیمارستانی مجهز منتقل کنند. سردار باقرزاده همچنین از موافقت اولیه دولت کویت برای ملاقات سفیر ایران با ۴ اسیر ایرانی در این کشور خبر داد.

بررسی تشدید جنگ قدرت و کنار رفتن مهره‌های کلیدی دولت ترامپ

ترامپ در محاصره ژنرال‌های ناراضی

خروج احتمالی دن دریسکول، وزیر ارتش آمریکا، اگر نهایی شود، صرفاً یک جابه‌جایی مدیریتی در پنتاگون نخواهد بود؛ بلکه تازه‌ترین نشانه از کشمکشی است که در میانه جنگ ایران، به رأس ساختار نظامی دولت دونالد ترامپ رسیده است. با این حال، برای فهم معنای این تحول باید میان سه پدیده تمایز گذاشت: اختلاف شخصی دریسکول و پیت هگست، رقابت بر سر جهت‌گیری پنتاگون و فشارهای ناشی از جنگی که هنوز نتیجه سیاسی روشنی برای واشنگتن نداشته است.

وال استریت ژورنال گزارش داده دریسکول پس از ماه‌ها تنش با پیت هگست، وزیر دفاع آمریکا، احتمالاً تا پایان سال ۲۰۲۶ یا حتی زودتر از سمت خود کنار می‌رود. با این حال، تخلیه اقامتگاه رسمی وزیر ارتش توسط خانواده دریسکول، احتمال قریب‌الوقوع بودن این تصمیم را تقویت کرده است.

اهمیت ماجرا زمانی بیشتر می‌شود که دریسکول را در منظومه قدرت دولت ترامپ ببینیم. او از دوستان نزدیک جی‌دی ونس از دوران دانشکده حقوق و یکی از متحدان سیاسی معاون رئیس‌جمهور است. در مقابل، گزارش‌های متعدد از بی‌اعتمادی عمیق میان او و هگست حکایت دارد؛ اختلافی که از نحوه انتصابات و فهرست ترفیع افسران تا حدود اختیارات وزیر دفاع و برنامه نوسازی ارتش را در بر گرفته است.

برکناری ناگهانی ژنرال رندی جورج، رئیس ستاد ارتش، در فروردین ماه، نقطه آشکار شدن این شکاف بود. جورج همکار نزدیک دریسکول در برنامه کاهش هزینه‌های تسلیحاتی و تسریع ورود فناوری‌های تجاری به ارتش محسوب می‌شد، اما هگست بدون ارائه توضیح علنی او را کنار گذاشت. ارتش آمریکا از آن زمان با سرپرستی ژنرال کریستوفر لانیو اداره می‌شود و جانشین دائمی نیز معرفی نشده است. خروج دریسکول، این نیرو را همزمان از وزیر تأییدشده در سنا و رئیس ستاد دائمی محروم می‌کند؛ وضعیتی کم‌سابقه برای ارتشی که درگیر جنگی گسترده است.

برکناری کارولین لویت، سخنگوی کاخ سفید و یکی از وفادارترین چهره‌های رسانه‌ای ترامپ، نشان می‌دهد دامنه این تنش‌ها دیگر به پنتاگون محدود نیست. حذف چهره‌ای که وظیفه دفاع رسانه‌ای از تصمیمات رئیس جمهور را بر عهده داشت، آن هم در آستانه انتخابات میان دوره‌ای، می‌تواند نشانه‌ای از نارضایتی ترامپ از عملکرد تیم ارتباطی دولت و تلاش برای مهار پیامدهای سیاسی جنگ باشد. کنار هم قرار گرفتن برکناری لویت و خروج احتمالی دریسکول، تصویری از بازآرایی اجباری در دو ضلع حساس دولت فرماندهی نظامی و مدیریت افکار عمومی ترسیم می‌کند؛ گویی کاخ سفید همزمان در میدان جنگ و در میدان روایت با بحران روبه‌رو شده است.

آنچه این اختلافات را از یک نزاع اداری فراتر می‌برد، قرار گرفتن آن‌ها در متن جنگ ایران است. جنگی که قرار بود برتری نظامی آمریکا را به نتیجه‌ای سریع تبدیل کند، اکنون وارد بن‌بستی شده که ادامه آن پرهزینه و خروج بی‌دستاورد از آن نیز برای ترامپ پرهزینه‌تر است. این وضعیت، اختلاف بر سر فرماندهی، اهداف جنگ و نحوه پایان دادن به آن را تشدید می‌کند.

فشار اقتصادی نیز فرضی نیست. آمار رسمی آمریکا نشان می‌دهد قیمت انرژی در تیر ۱۴۰۵ نسبت به سال قبل ۱۴.۷ درصد و بنزین ۲۴.۶ درصد افزایش یافته است. همزمان، بدهی فدرال از مرز ۴۰ تریلیون دلار گذشته و هزینه بهره آن در سال مالی جاری به حدود ۱.۱۷ تریلیون دلار رسیده است.

از این منظر، خروج احتمالی دریسکول علت شکاف در واشنگتن نیست؛ علامت آن است. اگر بن‌بست جنگ ادامه یابد، رقابت هگست و حلقه نزدیک به ونس می‌تواند از اختلافی مدیریتی به نزاعی بر سر مسئولیت شکست تبدیل شود. جنگی که ترامپ برای نمایش قدرت آغاز کرد، اکنون ممکن است پیش از آن که ایران را به تصمیم مطلوب واشنگتن وادار کند، باعث جدی شدن اختلافات در دولت خودش شود.

نگاه سوم

بازدید سرزده سرلشکر عبداللهی و سرتیپ ابن‌الرضا از تاسیسات زیرزمینی تولید موشک صنایع دفاع

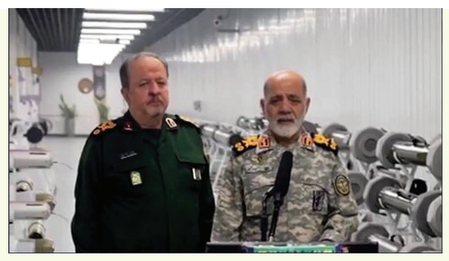

چهره

انسجام ملی پشتوانه قدرت موشکی

حجت‌الاسلام طائب: حفظ وحدت و انسجام ملی در این شرایط، بازدارندگی‌اش بیشتر از قدرت موشک است

حجت‌الاسلام والمسلمین حسین طائب، رئیس سازمان بسیج مستضعفین، با تاکید بر اهمیت حفظ انسجام ملی گفت: ملت ایران باید با حفظ وحدت و اتحاد خود مراقبت کند که وارد صحنه دوگانگی‌ها و اختلافات نشود. مردم شرایط را درک کرده‌اند و در پیروی از فرمان مقام معظم رهبری، امروز مسئله اول را وحدت می‌دانند. وی ادامه داد: حتی اگر مردم در برخی موارد حرف حقی داشته باشند، باید آن را برای حفظ یکپارچگی و ایستادگی در برابر استکبار کنار بگذارند و تحمل کنند تا وحدت ملی و مقاومت در برابر دشمن دچار خدشه نشود.

رئیس سازمان بسیج مستضعفین تأکید کرد: حفظ وحدت و انسجام ملی در این شرایط، بازدارندگی‌اش بیشتر از قدرت موشک است. ما قدرت موشکی را می‌خواهیم، اما قدرت موشکی باید پشتوانه‌ای به نام حفظ وحدت و انسجام ملی داشته باشد. وی گفت: اگر این پایگاه شکل بگیرد، می‌توانیم یکپارچه بایستیم و بگوییم تا زمانی که شروط ما محقق نشود، زیر بار دشمن نمی‌رویم و تنگه هرمز باز نخواهد شد. طائب افزود: اگر ملت در قالب محله به یکدیگر پیوند بخورد، محلات یکپارچه شوند، شهرها در کنار هم قرار بگیرند، اقوام و مذاهب متحد شوند و ادیان نیز در کنار یکدیگر قرار بگیرند، آن‌گاه می‌توان مطالبه کرد که راهبرد نظامی ایران تهاجمی‌تر، کوبنده‌تر و فراگیرتر شود.

صفحه‌آرایی واحد صفحه‌آرایی روزنامه خراسان سفارش می‌پذیرد
layout@khorasannews.com ۰۵۱۳۷۰۰۹۳۹۰

آگهی مناقصه عمومی

این شرکت در نظر دارد **اجرای عملیات قالب بندی، آرماتور بندی و بتن ریزی کانال آبرو و قطعات بتنی پیش ساخته بطور کامل مطابق با مشخصات فنی مربوطه،متعلق به پروژه تقاطع غیرهمسطح چیگرد شاهنامه خود را،** از طریق مناقصه عمومی به اشخاص حقیقی و حقوقی واجد شرایط واگذاری نماید.

داوطلبان می توانند جهت دریافت اسناد مناقصه به آدرس بلوار شاهنامه - بین شاهنامه ۱ و ۳ مراجعه و یا با **شماره تلفن ۰۹۱۵۷۶۲۹۹۱۲ آقای مهندس سرگران** تماس حاصل نمایند.

شرکت مهندسی و ساختمان شمس عمران – پروژه شاهنامه

۲۰۳۲۶۹

آگهی مناقصه عمومی

این شرکت در نظر دارد **اجرای عملیات قالب بندی، آرماتور بندی و بتن ریزی تابلیه بتنی درجا (صندوقه ای)بطور کامل، مربوط به پروژه تقاطع غیرهمسطح چیگرد شاهنامه خود را،** از طریق مناقصه عمومی به اشخاص حقیقی و حقوقی واجد شرایط واگذاری نماید.

داوطلبان می توانند جهت دریافت اسناد مناقصه به آدرس بلوار شاهنامه - بین شاهنامه ۱ و ۳ مراجعه و یا با **شماره تلفن ۰۹۱۵۷۶۲۹۹۱۲ آقای مهندس سرگران** تماس حاصل نمایند.

شرکت مهندسی و ساختمان شمس عمران – پروژه شاهنامه

۲۰۳۲۷۰

آگهی مزایده عمومی (نوبت دوم)

بنیاد مسکن انقلاب اسلامی خراسان رضوی

اداره کل بنیاد مسکن انقلاب اسلامی خراسان رضوی در نظر دارد سه (۳) قطعه زمین خود را واقع در مشهد، خیابان هنرستان، حد فاصل هنرستان ۳ و ۵ به صورت یک‌جا (نقدی و تهاتر) با مشخصات ذیل از طریق مزایده عمومی به فروش برساند..

مساحت کل (مترمربع)	پلاک ثبتی	قیمت پایه کارشناسی (ریال)
۲۱۱۲/۳۳	۸۰۸۰ فرعی از ۱۸۳ اصلی ۲۸۷۴۴ فرعی از ۱۸۳ اصلی ۸۰۷۹ فرعی از ۱۸۳ اصلی	۸/۴۵۰/۰۰۰/۰۰۰/۰۰۰

متقاضیان محترم می‌توانند به منظور دریافت فرم شرایط شرکت در مزایده و همچنین هماهنگی جهت بازدید از اراضی مذکور از تاریخ ۱۴۰۵/۰۵/۳۱ لغایت ۱۴۰۵/۰۶/۰۴ به آدرس مشهد، بلوار وکیل‌آباد، نبش خیابان شهید قانع، اداره کل بنیاد مسکن انقلاب اسلامی خراسان رضوی، اداره حقوقی و املاک مراجعه و یا با شماره تلفن ۳۸۶۴۳۲۷۳ - ۰۵۱ تماس حاصل نمایند.

روابط عمومی بنیاد مسکن انقلاب اسلامی خراسان رضوی

۲۰۳۳۷۴

آگهی مزایده

موسسه ای در نظر دارد

یک باب ملک تجاری مسکونی واقع در خیابان سناباد بین سناباد ۴۵ و ۴۷ پلاک ۴۸۱ بمتراژ حدوداً ۴۱۵/۹۰ متر مربع

را ازطریق مزایده به فروش برساند . متقاضیان می توانند روزهای دوشنبه و سه شنبه مورخه دوم و سوم شهریورماه از ساعت ۱۰ الی ۱۲ ظهر از ملک بازدید و پیشنهادات خود را تسلیم نماینده موسسه نموده و جلسه مزایده روز پنج شنبه ۱۴۰۵/۰۶/۰۵راس ساعت ۱۰ صبح با حضور متقاضیان در خیابان آخوند خراسانی بین آخوند خراسانی ۷ و۹ پلاک ۱۰۹ برگزار خواهد شد . ضمنا موسسه در رد یا قبول هر یک از پیشنهاد ات مجاز خواهد بود .

تلفنهای تماس: ۰۹۱۵۳۵۸۱۳۳۴

۲۰۳۱۰۸

تجدید آگهی مناقصه عمومی یک مرحله ای همزمان با ارزیابی کیفی یکپارچه (نوبت اول)

وزارت نیرو
شرکت مهندسی آب‌وفاضلاب کشور (سهامی خاص)
شرکت آب وفاضلاب استان خراسان شمالی

شرکت آب و فاضلاب استان خراسان شمالی در نظر دارد از محل منابع اعتبارات عمرانی بر اساس قانون برگزاری مناقصات و آئین نامه های اجرایی آن کالا های مشروحه ذیل را از طریق مناقصه عمومی یک مرحله ای همزمان با ارزیابی کیفی یکپارچه(فشرده) در سامانه تدارکات الکترونیکی دولت (WWW.SETADIRAN.IR) انجام و به تولید کنندگان و تامین کنندگان (وارد کننده رسمی) ذیصلاح واگذار نماید

شماره‌مناقصه	نام و مشخصات کالای مورد نیاز	مبلغ تضمین شرکت در فرایند ارجاع کار (ریال)
۱۴۰۵-۴۹	تجدید - خرید تجهیزات پردازشی دارایی های اطلاعاتی- مطابق با مشخصات فنی پیوست اسناد مناقصه	۷,۲۰۰,۰۰۰,۰۰۰

سایر توضیحات تکمیلی (مهلت زمانی دریافت اسناد، ارائه پیشنهادات، تحویل پاکات، زمان و مکان شروع بازگشایی پاکات) و شرح کار در اسناد اعلام شده است که لازم است مناقصه گران حداکثر ظرف ۴ روز پس از انتشار آگهی از طریق سامانه فوق الذکر اخذ و اقدام نمایند. ضمناً هزینه چاپ آگهی در دو نوبت به عهده برنده مناقصه می باشد.

۲۰۳۴۳۷

سفارش آگهی تلفنی در روزنامه خراسان ۷۰۱۰ ۳

آگهی فراخوان مزایده شماره ۱۴۰۵/۳۱۰/۰۱ تمدید زمان فروش زمین واقع در شهرک کارمندان

نوبت اول

شرکت برق منطقه ای زنجان

شرکت برق منطقه ای زنجان

شرکت برق منطقه ای زنجان در نظر دارد مزایده مشروحه فوق را بر اساس اطلاعات ذیل و از طریق سامانه تدارکات الکترونیکی دولت (ستاد) به شماره فراخوان ۲۰۰۵۰۰۱۳۱۳۰۰۰۰۱ برگزار نماید.

نوع مزایده	عمومی
شرایط اولیه شرکت کنندگان	کلیه اشخاص حقیقی و حقوقی
زمان دریافت اسناد	از تاریخ ۱۴۰۵/۰۵/۲۶ لغایت ۱۴۰۵/۶/۰۲
نحوه دریافت اسناد	واجدین شرایط می توانند به آدرس www.setadiran. Ir مراجعه و با پرداخت مبلغ ۳/۰۰۰/۰۰۰ ریال از طریق درگاه پرداخت اینترنتی به حساب سیبای شماره ۲۱۷۵۰۹۲۵۰۵۰۰۲ نزد بانک مرکزی جمهوری اسلامی ایران بنام تمرکز وجوه درآمد شرکت برق منطقه ای زنجان جهت خرید اسناد مزایده فوق اقدام فرمایند .
مبلغ تضمین شرکت در مزایده	۵۱/۰۸۸/۳۰۰/۰۰۰ ریال (۵٪ مبلغ برآوردی)
قیمت پایه	۱/۰۲۱/۷۶۶/۰۰۰/۰۰۰ ریال
آخرین مهلت بارگزاری پیشنهادات	ساعت ۱۹ روز یکشنبه مورخ ۱۴۰۵/۰۶/۱۵
زمان گشایش پیشنهادها	ساعت ۱۰ روز دوشنبه مورخ ۱۴۰۵/۰۶/۱۶
تسلیم پیشنهادها	کلیه مراحل برگزاری مزایده از دریافت اسناد مزایده و تحویل پیشنهادت قیمت و سایر مراحل مزایده از طریق درگاه سامانه تدارکات الکترونیکی دولت (ستاد) انجام می گردد.
نشانی و شماره تلفن دستگاه مزایده گذار	زنجان-جاده گاوازنگ-مجتمع ادارات-شرکت برق منطقه ای زنجان تلفن: ۳۳۱۴۵۲۳۷-۰۲۴
توضیحات	سایر مشخصات در اسناد مزایده درج شده است .در ضمن به پیشنهاد های مبهم،مشروط،مخدوش،فاقد تضمین و پیشنهاد هایی که غیر از سامانه ستاد ارسال گردد ترتیب اثر داده نخواهد شد

دفتر روابط عمومی

۲۰۳۳۷۹

آگهی تجدید مزایده واگذاری و بهره برداری از یک دستگاه ون (نوبت دوم)

شهرداری بجنورد

شهرداری بجنورد در نظر دارد نسبت به واگذاری یک دستگاه ون وانا ساخت شرکت ایرانخودرو دیزل مدل ۱۴۰۱ به صورت تکی مشروط به بهره برداری برنده مزایده به مدت ۹ سال در خطوط تاکسیرانی بجنورد و حومه به شرح مشخصات جدول ذیل با شماره مزایده ۱۰۰۵۰۰۵۲۹۷۰۰۰۰۰۴ از طریق مزایده واگذار نماید لذا متقاضیان حقوقی واجد شرایط می توانند جهت دریافت و تحویل اسناد از سامانه تدارکات الکترونیکی دولت به آدرس www.setadiran.ir اقدام نمایند.

ردیف	شماره پارتی	موضوع	شماره انتظامی	مبلغ پایه (ریال)	تضمین (ریال)	کاربری
۱	۱۱۰۵۰۰۵۲۹۷۰۰۰۰۱۲	ون وانا با ظرفیت (۱۲+۱ نفر)	۲۶-۷۶۶ت۱۵	۴,۵۰۰,۰۰۰,۰۰۰	۲۲۵,۰۰۰,۰۰۰	عادی

کلیه مراحل برگزاری مزایده از دریافت اسناد تا ارائه پیشنهاد قیمت و بازگشایی پاکت ها از طریق درگاه سامانه تدارکات الکترونیکی دولت (ستاد) انجام خواهد شد و لازم است متقاضیان در صورت عدم عضویت قبلی ، مراحل ثبت نام در سامانه مذکور و دریافت گواهی امضای الکترونیکی راجهت شرکت در مزایده محقق سازند.

۱-تاریخ انتشار مزایده درسامانه ۱۴۰۵/۰۵/۳۱ می باشد
۲- مهلت زمان دریافت اسناد مزایده از سامانه تا ساعت ۱۳ تاریخ ۱۴۰۵/۰۶/۰۷
۳-مهلت زمان ارائه پیشنهادات تا ساعت ۱۳ تاریخ ۱۴۰۵/۰۶/۱۷
۴-زمان بازگشایی پاکتها ساعت ۱۳ تاریخ ۱۴۰۵/۰۶/۱۸
اطلاعات دستگاه مزایده گزار بجنورد بلوار دولت شهرداری بجنورد و تلفن ۱۴-۳۲۲۲۲۱۱۰-۰۵۸

شهرداری بجنورد

۲۰۲۹۲۳