قهرمان بحران‌ها، به شرط نگهداری درست!

چک‌لیست طلایی برای اطمینان از عملکرد بی‌نقص کپسول آتش‌نشانی

فاطمه ملک‌زاده | روزنامه‌نگار

کپسول آتش‌نشانی، ابزاری حیاتی است که در لحظات بحرانی می‌تواند خطرات جانی و مالی ناشی از آتش‌سوزی را به حداقل برساند. با این حال، کارایی این قهرمان خاموش، کاملاً به نگهداری و بازرسی منظم آن وابسته است. غفلت از چک‌لیست نگهداری این تجهیزات، می‌تواند آن‌ها را در زمان نیاز، به ابزاری بی‌اثر و حتی خطرآفرین تبدیل کند.

چرا نگهداری از کپسول آتش‌نشانی حیاتی است؟

اهمیت نگهداری صحیح از کپسول‌های آتش‌نشانی به دلایل متعددی بازمی‌گردد:

کاهش خسارات: یک کپسول سالم و آماده به کار، اولین خط دفاعی در برابر گسترش آتش و جلوگیری از آسیب‌های جبران‌ناپذیر جانی و مالی است.

آمادگی در برابر حوادث: تجهیزات نگهداری نشده ممکن است در لحظه بحران عمل نکنند و شعله‌های آتش را تشدید کنند.

افزایش طول عمر: بازرسی‌های دوره‌ای و رفع نواقص، عمر مفید کپسول را افزایش داده و هزینه‌های تعویض زودهنگام را کاهش می‌دهد.

رعایت استانداردها: بسیاری از قوانین ایمنی، بازرسی‌های منظم کپسول‌های آتش‌نشانی را الزامی کرده‌اند.

آرامش خاطر: اطمینان از کارکرد صحیح این تجهیزات، حس امنیت را در محیط کار و زندگی افزایش می‌دهد.

چک‌لیست کلیدی برای اطمینان از ایمنی کپسول‌ها

برای این که کپسول آتش‌نشانی شما همواره آماده به خدمت باشد، رعایت قوانین و اجرای مراحل زیر ضروری است:

۱. بازرسی ظاهری ماهانه:

این اولین و حیاتی‌ترین مرحله است. در این بازرسی، به دنبال موارد زیر باشید:

بدنه کپسول: هرگونه زنگ‌زدگی، خوردگی، فرورفتگی، ترک یا تغییر رنگ غیرعادی باید بررسی شود. این نشانه‌ها ممکن است از نشت یا ضعف ساختاری حکایت کنند.

نازل و شیر اطمینان: نازل باید سالم، بدون انسداد و محکم به بدنه متصل باشد. شیر اطمینان نیز باید سالم بوده و در جای خود محکم باشد تا از نشت ناخواسته جلوگیری کند.

مانومتر (فشارسنج): عقربه مانومتر باید در محدوده سبز (فشار استاندارد) قرار داشته باشد. در غیر این صورت، کپسول نیاز به شارژ مجدد یا تعمیر دارد.

برچسب‌ها و اطلاعات: تمام چسب‌ها و برچسب‌های روی کپسول، شامل نوع ماده اطفایی، تاریخ شارژ و دستورالعمل استفاده، باید خوانا و قابل مشاهده باشند.

۲. بررسی وزن کپسول:

کاهش وزن کپسول می‌تواند نشانه نشت محتویات آن باشد. مقایسه وزن کپسول با یک نمونه مشابه پر، می‌تواند به تشخیص این مشکل کمک کند. در صورت مشاهده تفاوت وزن قابل توجه، کپسول نیاز به شارژ مجدد دارد.

۳. بررسی محل نصب کپسول:

دسترسی آسان: کپسول باید در مکانی قابل دسترس، دور از موانع و در معرض دید قرار گیرد تا در زمان حریق، به سرعت قابل استفاده باشد.

دور از عوامل مخرب: از قرار دادن کپسول در معرض حرارت مستقیم، نور خورشید، سرمای شدید و ضربات فیزیکی خودداری کنید. این عوامل می‌توانند باعث کاهش فشار داخلی، کاهش کارایی و حتی انفجار شوند.

۴. بررسی تاریخ شارژ و انقضا:

تمام کپسول‌های آتش‌نشانی نیازمند شارژ مجدد دوره‌ای هستند. تاریخ شارژ روی بدنه درج شده است. اطمینان حاصل کنید که تاریخ شارژ منقضی نشده و در صورت لزوم، کپسول را برای شارژ به مراکز معتبر بسپارید. به تعویق انداختن شارژ می‌تواند عملکرد کپسول را مختل کند.

۵. آموزش استفاده صحیح:

دانش و مهارت استفاده صحیح از کپسول آتش‌نشانی برای تمام افراد حاضر در محیط، حیاتی است. آموزش‌های کوتاه و دوره‌ای می‌تواند اطمینان از آمادگی افراد در مواجهه با حوادث را افزایش دهد.

نکات تکمیلی برای نگهداری بهینه

شارژ به‌موقع: کپسول‌ها را طبق برنامه زمانی مشخص و پیش از اتمام تاریخ شارژ، مجدداً شارژ کنید.

بازرسی توسط متخصص: برای اطمینان از صحت عملکرد، بازرسی‌های تخصصی توسط افراد آموزش‌دیده توصیه می‌شود.

ثبت سوابق: نتایج هر بازرسی را مکتوب کرده و در پرونده کپسول نگهداری کنید.

توجه به نوع حریق: اطمینان حاصل کنید که نوع ماده اطفایی کپسول، با نوع حریق احتمالی در محیط شما مانند حریق‌های کلا(A،B،C،D) مطابقت دارد.

با رعایت این چک‌لیست ساده اما کاربردی، می‌توانید اطمینان حاصل کنید که کپسول آتش‌نشانی شما همواره آماده خدمت‌رسانی در لحظات حساس خواهد بود و امنیت جانی و مالی شما را تضمین خواهد کرد.

فوت و فن

چطور پیتزای خانگی ترد و رستورانی بپزیم؟

هیچ‌چیز ناامیدکننده‌تر از این نیست که کلی وقت صرف آماده کردن مواد پیتزا کنید، اما موقع برش زدن با نانی خمیری، خیس و لاستیکی روبه‌رو شوید! راز آن بافت ترد و وسوسه‌انگیز پیتزاهای حرفه‌ای پیچیده نیست؛ همه‌چیز به نحوه پخت نان برمی‌گردد. اما ۳ فوت کوزه‌گری برای داشتن پیتزایی کرانچی و طلایی:

نان تازه، معجزه طعم: پایه و اساس کار، خمیر است. استفاده از نان تازه به‌جای خمیرهای نیمه‌آماده و یخ‌زده که آب انداخته‌اند، تفاوت چشمگیری در پف و برشتگی نهایی ایجاد می‌کند.

پیش‌پخت طلایی نان: قبل از این که سس و تاپینگ‌ها را روی خمیر بچینید، نان را به‌تنهایی حدود ۵ تا ۷ دقیقه داخل فر داغ بگذارید. این کار باعث می‌شود رطوبت اولیه گرفته شود و سنگینی مواد، نان را خمیر نکند.

بازی درست با شعله‌های فر: از همان ابتدا هر دو شعله را روشن نکنید! ابتدا فقط حرارت زیرین فر را با دمای بالا فعال کنید تا زیر نان کاملاً مغزپخت و کرانچی شود؛ در دقایق پایانی، گریل بالا را برای آب و برشته شدن پنیر روشن کنید.

فراموش نکنید که دمای فر باید در بالاترین حد ممکن باشد؛ نان پیتزا به شوک حرارتی نیاز دارد تا سریع پف کند و ترد شود. اگر سنگی مخصوص پیتزا یا حتی یک سینی وارونه داغ در طبقه پایین فر داشته باشید، کیفیت کارتان از یک پیتزای خانگی معمولی به سطح رستورانی ارتقا می‌یابد.

همین امشب دست‌به‌کار شوید، این ترفند ساده پیش‌پخت را روی پیتزایتان امتحان کنید و لذت گاز زدن یک برش پیتزای فوق‌العاده ترد را به اعضای خانواده هدیه دهید!

داده تصویری

۷ هشدار پنهان کبد: علائم ظاهری که نباید نادیده گرفت

بیماری‌های کبدی ممکن است مدت‌ها بدون علامت واضح پیش روند، اما بدن با ایجاد تغییرات ظاهری در رنگ مایعات، پوست و بافت‌ها سرنخ‌های مهمی از اختلال در کارکرد کبد ارائه می‌دهد.

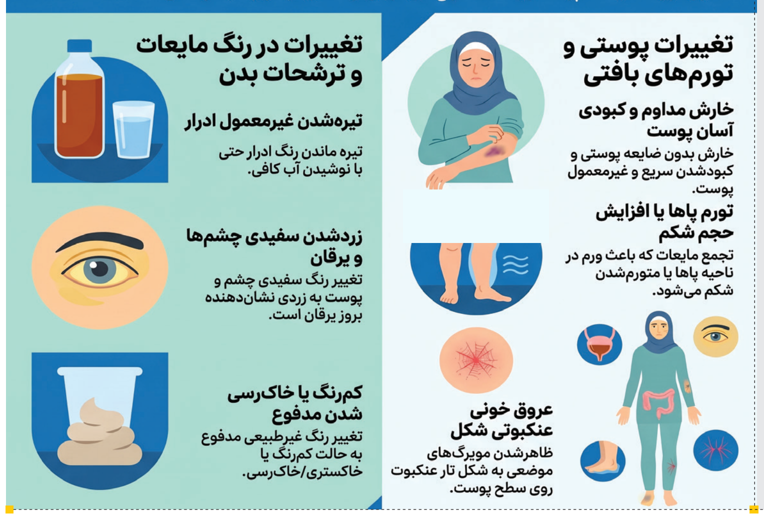

تغییرات پوستی و تورم‌های بافتی

خارش مداوم و کبودی آسان پوست
خارش بدون ضایعه پوستی و کبودشدن سریع و غیرمعمول پوست.

تورم پاها یا افزایش حجم شکم
تجمع مایعات که باعث ورم در ناحیه پاها یا متورم‌شدن شکم می‌شود.

عروق خونی عنکبوتی شکل
ظاهرشدن مویرگ‌های موضعی به شکل تار عنکبوت روی سطح پوست.

تغییرات در رنگ مایعات و ترشحات بدن

تیره‌شدن غیرمعمول ادرار
تیره ماندن رنگ ادرار حتی با نوشیدن آب کافی.

زردشدن سفیدی چشم‌ها و یرقان
تغییر رنگ سفیدی چشم و پوست به زردی نشان‌دهنده بروز یرقان است.

کم‌رنگ یا خاک‌رسی شدن مدفوع
تغییر رنگ غیرطبیعی مدفوع به حالت کم‌رنگ یا خاکستری/خاک‌رسی.

آگهی موضوع ماده ۳ قانون و ماده ۱۳ آئین نامه قانون تعیین تکلیف وضعیت ثبتی و اراضی و ساختمانهای فاقد سند رسمی
برابر رای شماره ۱۴۰۵۶۰۳۰۶۲۷۱۰۰۸۶۷۰ مورخ ۱۴۰۵/۰۶/۳۱ موضوع قانون تعیین تکلیف وضعیت ثبتی اراضی و ساختمانهای فاقد سند رسمی مستقر در واحد ثبتی حوزه ثبت ملک مشهد منطقه پنج تصرفات مالکانه بلا معارض متقاضی آقای /خانم محمود اکبری فرزند غلامعلی بشماره شناسنامه ۷۶۳ صادره از مشهد نسبت به ششدانگ یک قطعه زمین مزروعی به مساحت ۳۸۹۰۷۴ متر مربع قسمتی از پلاک شماره ۱۱۹ – اصلی واقع در اراضی رضوان خراسان رضوی بخش ۹ حوزه ثبت ملک مشهد منطقه پنج از محل مالکیت احمد ایرانی محرز گردیده است. لذا به منظور اطلاع عموم مراتب در دو نوبت به فاصله ۱۵ روز آگهی میشود در صورتی که اشخاص نسبت به صدور سند مالکیت متقاضی اعتراضی داشته باشند می توانند از تاریخ انتشار اولین آگهی به مدت دو ماه اعتراض خود را به این اداره تسلیم و پس از اخذ رسید، ظرف مدت یک ماه از تاریخ تسلیم اعتراض، دادخواست خود را به مراجع قضایی تقدیم نمایند. بدیهی است در صورت انقضای مدت مذکور و عدم وصول اعتراض طبق مقررات سند مالکیت صادر خواهد شد. م الف ۱۰۰۲۰
تاریخ انتشار نوبت اول :۱۴۰۵/۷/۷ تاریخ انتشار نوبت دوم :۱۴۰۵/۷/۲۲
امید خیرخواه – رئیس ثبت اسناد و املاک منطقه ۵ مشهد
۲۱۱۰۸۷

اداره کل ثبت اسناد و املاک استان خراسان رضوی اداره ثبت اسناد و املاک حوزه ثبت ملک قوچان
هیات موضوع قانون تعیین تکلیف وضعیت ثبتی اراضی و ساختمانهای فاقد سند رسمی
آگهی موضوع ماده ۳ قانون و ماده ۱۳ آئین نامه قانون تعیین تکلیف وضعیت ثبتی و اراضی و ساختمانهای فاقد سند رسمی
برابر رای شماره ۱۴۰۵۶۰۳۰۶۰۱۰۰۰۹۱۸۴ – ۱۴۰۵/۶/۲۶ هیات موضوع قانون تعیین تکلیف وضعیت ثبتی اراضی و ساختمانهای فاقد سند رسمی مستقر در واحد ثبتی حوزه ثبت ملک قوچان تصرفات مالکانه بلامعارض متقاضی آقای علی اکبر پاسبان کهنه فرود فرزند حمزه علی بشماره ملی ۰۸۷۱۱۳۹۹۱۱ صادره از قوچان در یک قطعه باغ به مساحت ۱۱۸۶.۷۶ مترمربع قسمتی از پلاک ۲۰۳ – اصلی واقع در بخش ۲ قوچان اراضی کهنه فرود خریداری از مالک رسمی آقایان آدینه محمد بهشتی و ابراهیم فرودی و حیدر صدقیان و محمد رضا جوادی و رمضانعلی شکفته محرز گردیده است. لذا به منظور اطلاع عموم مراتب در دو نوبت به فاصله ۱۵ روز آگهی میشود در صورتی که اشخاص نسبت به صدور سند مالکیت متقاضی اعتراضی داشته باشند میتوانند از تاریخ انتشار اولین آگهی به مدت دو ماه اعتراض خود را به این اداره تسلیم و پس از اخذ رسید، ظرف مدت یک ماه از تاریخ تسلیم اعتراض، دادخواست خود را به مراجع قضایی تقدیم نمایند. بدیهی است در صورت انقضای مدت مذکور و عدم وصول اعتراض طبق مقررات سند مالکیت صادر خواهد شد. شناسه ۲۲۸۶۹۸۸ م.الف ۶۳۶ تاریخ انتشار نوبت اول : ۱۴۰۵/۰۷/۰۷ تاریخ انتشار نوبت دوم : ۱۴۰۵/۰۷/۲۲
علی سرایی رئیس ثبت اسناد و املاک قوچان
۲۱۰۸۶۳

اداره کل ثبت اسناد و املاک استان خراسان رضوی اداره ثبت اسناد و املاک حوزه ثبت ملک قوچان
هیات موضوع قانون تعیین تکلیف وضعیت ثبتی اراضی و ساختمانهای فاقد سند رسمی
آگهی موضوع ماده ۳ قانون و ماده ۱۳ آئین نامه قانون تعیین تکلیف وضعیت ثبتی و اراضی و ساختمانهای فاقد سند رسمی
برابر رای شماره ۱۴۰۵۶۰۳۰۶۰۱۰۰۰۹۳۲۴–۱۴۰۵/۰۶/۲۸ موضوع قانون تعیین تکلیف وضعیت ثبتی اراضی و ساختمانهای فاقد سند رسمی مستقر در واحد ثبتی حوزه ثبت ملک قوچان تصرفات مالکانه بلا معارض متقاضی خانم گنیزه منصوری فرزند محمدعلی بشماره ملی ۰۸۷۰۹۶۱۸۴۵ صادره از قوچان در یک باب ساختمان به مساحت ۱۴۸,۵۰ متر مربع قسمتی از پلاک ۳۲۳۶– اصلی واقع در بخش یک قوچان خریداری از مالک رسمی آقای محمدعلی منصوری محرز گردیده است. لذا به منظور اطلاع عموم مراتب در دو نوبت به فاصله ۱۵ روز آگهی می شود در صورتی که اشخاص نسبت به صدور سند مالکیت متقاضی اعتراضی داشته باشند می توانند از تاریخ انتشار اولین آگهی به مدت دو ماه اعتراض خود را به این اداره تسلیم و پس از اخذ رسید، ظرف مدت یک ماه از تاریخ تسلیم اعتراض، دادخواست خود را به مراجع قضایی تقدیم نمایند. بدیهی است در صورت انقضای مدت مذکور و عدم وصول اعتراض طبق مقررات سند مالکیت صادر خواهد شد. شناسه ۲۲۸۶۵۷۹ م.الف ۶۲۸
تاریخ انتشار نوبت اول : ۱۴۰۵/۰۷۰۷ تاریخ انتشار نوبت دوم : ۱۴۰۵/۰۷/۲۲
علی سرایی – رئیس ثبت اسناد و املاک قوچان
۲۱۰۶۴۷

اداره کل ثبت اسناد و املاک استان خراسان رضوی اداره ثبت اسناد و املاک حوزه ثبت ملک قوچان
هیات موضوع قانون تعیین تکلیف وضعیت ثبتی اراضی و ساختمانهای فاقد سند رسمی
آگهی موضوع ماده ۳ قانون و ماده ۱۳ آئین نامه قانون تعیین تکلیف وضعیت ثبتی و اراضی و ساختمانهای فاقد سند رسمی
برابر رای شماره ۱۴۰۵۶۰۳۰۶۰۱۰۰۰۸۹۵۸–۱۴۰۵/۰۶/۲۲ موضوع قانون تعیین تکلیف وضعیت ثبتی اراضی و ساختمانهای فاقد سند رسمی مستقر در واحد ثبتی حوزه ثبت ملک قوچان تصرفات مالکانه بلا معارض متقاضی آقای جلیل کارکن فرزند نعمت اله بشماره ملی ۰۸۷۱۵۱۳۲۱۸ صادره از قوچان در یک باب خانه به مساحت ۱۳۱.۳۸ متر مربع قسمتی از پلاک فرعی ۱۶۶ – اصلی واقع در بخش ۲ قوچان اراضی فرخان علیا خریداری از مالک رسمی آقای محمد آقایی فرخانی محرز گردیده است. لذا به منظور اطلاع عموم مراتب در دو نوبت به فاصله ۱۵ روز آگهی می شود در صورتی که اشخاص نسبت به صدور سند مالکیت متقاضی اعتراضی داشته باشند می توانند از تاریخ انتشار اولین آگهی به مدت دو ماه اعتراض خود را به این اداره تسلیم و پس از اخذ رسید ظرف مدت یک ماه از تاریخ تسلیم اعتراض دادخواست خود را به مراجع قضایی تقدیم نمایند. بدیهی است در صورت انقضای مدت مذکور و عدم وصول اعتراض طبق مقررات سند مالکیت صادر خواهد شد. شناسه ۲۲۸۶۳۱۳ م.الف ۶۲۴ تاریخ انتشار نوبت اول : ۱۴۰۵/۷/۰۷ تاریخ انتشار نوبت دوم : ۱۴۰۵/۷/۲۲
علی سرایی – رئیس ثبت اسناد و املاک قوچان
۲۱۰۶۲۹

اداره کل ثبت اسناد و املاک استان خراسان رضوی اداره ثبت اسناد و املاک حوزه ثبت ملک قوچان
هیات موضوع قانون تعیین تکلیف وضعیت ثبتی اراضی و ساختمانهای فاقد سند رسمی
آگهی موضوع ماده ۳ قانون و ماده ۱۳ آئین نامه قانون تعیین تکلیف وضعیت ثبتی و اراضی و ساختمانهای فاقد سند رسمی
مستقر برابر رای شماره ۱۴۰۵۶۰۳۰۶۰۱۰۰۰۹۲۲۷ – ۱۴۰۵/۶/۲۶ هیات موضوع قانون تعیین تکلیف وضعیت ثبتی اراضی و ساختمانهای فاقد سند رسمی مستقر در واحد ثبتی حوزه ثبت ملک قوچان تصرفات مالکانه بلامعارض متقاضی آقای محمد عمرانی فرزند دولخان بشماره ملی ۰۸۷۱۶۰۴۹۱۴ صادره از قوچان در یک قطعه زمین مزروعی به مساحت ۲۱۱۶.۵۴ متر مربع قسمتی از پلاک ۱۷۶ – اصلی واقع در بخش ۲ قوچان اراضی فتح آباد و از محل مالکیت رسمی و مشاعی متقاضی محرز گردیده است. لذا به منظور اطلاع عموم مراتب در دو نوبت به فاصله ۱۵ روز آگهی میشود در صورتی که اشخاص نسبت به صدور سند مالکیت متقاضی اعتراضی داشته باشند میتوانند از تاریخ انتشار اولین آگهی به مدت دو ماه اعتراض خود را به این اداره تسلیم و پس از اخذ رسید، ظرف مدت یک ماه از تاریخ تسلیم اعتراض، دادخواست خود را به مراجع قضایی تقدیم نمایند. بدیهی است در صورت انقضای مدت مذکور و عدم وصول اعتراض طبق مقررات سند مالکیت صادر خواهد شد. شناسه۲۲۸۷۰۲۲ م.الف ۶۳۸ تاریخ انتشار نوبت اول: ۱۴۰۵/۰۷/۰۷
تاریخ انتشار نوبت دوم:۱۴۰۵/۰۷/۲۲
علی سرایی رئیس ثبت اسناد و املاک قوچان
۲۱۰۸۶۹

اداره کل ثبت اسناد و املاک استان خراسان رضوی اداره ثبت اسناد و املاک حوزه ثبت ملک قوچان
هیات موضوع قانون تعیین تکلیف وضعیت ثبتی اراضی و ساختمانهای فاقد سند رسمی
آگهی موضوع ماده ۳ قانون و ماده ۱۳ آئین نامه قانون تعیین تکلیف وضعیت ثبتی و اراضی و ساختمانهای فاقد سند رسمی
برابر رای شماره ۱۴۰۵۶۰۳۰۶۰۱۰۰۰۸۸۷۷–۱۴۰۵/۰۶/۲۱ موضوع قانون تعیین تکلیف وضعیت ثبتی اراضی و ساختمانهای فاقد سند رسمی مستقر در واحد ثبتی حوزه ثبت ملک قوچان تصرفات مالکانه بلا معارض متقاضی آقای غلام حسین سلیمان مزرجی فرزند محمد تقی بشماره ملی ۰۸۷۲۱۹۵۵۵۴ صادره از قوچان در یک قطعه باغ به مساحت ۲۴۴۸.۲۷ متر مربع قسمتی از پلاک ۳۰ –اصلی واقع در بخش ۲ قوچان اراضی مزرج خریداری از مالک رسمی آقای شیر محمد فدوی محرز گردیده است. لذا به منظور اطلاع عموم مراتب در دو نوبت به فاصله ۱۵ روز آگهی می شود در صورتی که اشخاص نسبت به صدور سند مالکیت متقاضی اعتراضی داشته باشند می‌توانند از تاریخ انتشار اولین آگهی به مدت دو ماه اعتراض خود را به این اداره تسلیم و پس از اخذ رسید، ظرف مدت یک ماه از تاریخ تسلیم اعتراض، دادخواست خود را به مراجع قضایی تقدیم نمایند. بدیهی است در صورت انقضای مدت مذکور و عدم وصول اعتراض طبق مقررات سند مالکیت صادر خواهد شد. شناسه ۲۲۸۶۹۷۱ م.الف ۶۳۵
تاریخ انتشار نوبت اول : ۱۴۰۵/۰۷/۰۷ تاریخ انتشار نوبت دوم : ۱۴۰۵/۰۷/۲۲
علی سرایی رئیس اداره ثبت اسناد و املاک قوچان
۲۱۰۸۶۱

اداره کل ثبت اسناد و املاک استان خراسان رضوی اداره ثبت اسناد و املاک حوزه ثبت ملک قوچان
هیات موضوع قانون تعیین تکلیف وضعیت ثبتی اراضی و ساختمانهای فاقد سند رسمی
آگهی موضوع ماده ۳ قانون و ماده ۱۳ آئین نامه قانون تعیین تکلیف وضعیت ثبتی و اراضی و ساختمانهای فاقد سند رسمی
برابر آراء شمارههای ۱۴۰۵۶۰۳۰۶۰۱۰۰۰۹۲۲۹ و ۹۲۴۱–۱۴۰۵/۶/۲۶ هیات موضوع قانون تعیین تکلیف وضعیت ثبتی اراضی و ساختمانهای فاقد سند رسمی مستقر در واحد ثبتی حوزه ثبت ملک قوچان تصرفات مالکانه بلا معارض متقاضیان ۱ – آقای سید قربان سیدی فرد فرزند سید حیدر بشماره ملی ۶۳۵۹۳۲۸۳۹۹ صادره از فاروج و ۲– آقای حسنعلی صفری فرزند محمد علی بشماره ملی ۰۸۷۰۶۰۱۴۶۶ صادره قوچان در یک قطعه زمین مزروعی مساحت ۱۰۵۰ متر مربع قسمتی از پلاک ۱۶۹ – اصلی واقع در بخش ۲ قوچان اراضی کلاته مصطفی خریداری از مالک رسمی آقای محمدرضا محمد فرخانی محرز گردیده است. لذا به منظور اطلاع عموم مراتب در دو نوبت به فاصله ۱۵ روز آگهی می شود در صورتی که اشخاص نسبت به صدور سند مالکیت متقاضی اعتراضی داشته باشند میتوانند از تاریخ انتشار اولین آگهی به مدت دو ماه اعتراض خود را به این اداره تسلیم و پس از اخذ رسید، ظرف مدت یک ماه از تاریخ تسلیم اعتراض، دادخواست خود را به مراجع قضایی تقدیم نمایند. بدیهی است در صورت انقضای مدت مذکور و عدم وصول اعتراض طبق مقررات سند مالکیت صادر خواهد شد. سهم آقای سیدی ۴/۵ دانگ مشاع و سهم آقای صفری ۱/۵ دانگ مشاع میباشد.
شناسه ۲۲۸۶۵۶۷ م.الف ۶۲۷ تاریخ انتشار نوبت اول : ۱۴۰۵/۰۷/۰۷ تاریخ انتشار نوبت دوم : ۱۴۰۵/۰۷/۲۲
علی سرایی – رئیس ثبت اسناد و املاک قوچان
۲۱۰۶۳۹

آگهی موضوع ماده ۳ قانون و ماده ۱۳ آئین نامه قانون تعیین تکلیف وضعیت ثبتی و اراضی و ساختمانهای فاقد سند رسمی
برابر رای شماره ۱۴۰۵۶۰۳۰۶۲۶۷۰۰۱۲۹۴ مورخ ۱۴۰۵/۰۲/۲۰ موضوع قانون تعیین تکلیف وضعیت ثبتی اراضی و ساختمانهای فاقد سند رسمی مستقر در واحد ثبتی حوزه ثبت ملک مشهد ناحیه چهار تصرفات مالکانه بلامعارض متقاضی آقای علی اکبر زارع ارنانی فرزند عباس بشماره شناسنامه ۱۳۳ صادره از مشهد در ششدانگ یک قطعه زمین مزروعی به مساحت ۸۹۲/۴۰ متر مربع قسمتی از پلاک شماره ۲۱۹ فرعی از ۵۶ اصلی واقع در اراضی عسگریه خراسان رضوی بخش ۱۰ حوزه ثبت ملک مشهد ناحیه چهار از محل مالکیت مشاعی خود متقاضی محرز گردیده است. لذا به منظور اطلاع عموم مراتب در دو نوبت به فاصله ۱۵ روز آگهی میشود در صورتی که اشخاص نسبت به صدور سند مالکیت متقاضی اعتراضی داشته باشند می توانند از تاریخ انتشار اولین آگهی به مدت دو ماه اعتراض خود را به این اداره تسلیم و پس از اخذ ،رسید ظرف مدت یک ماه از تاریخ تسلیم اعتراض دادخواست خود را به مراجع قضایی تقدیم نمایند. بدیهی است در صورت انقضای مدت مذکور و عدم وصول اعتراض طبق مقررات سند مالکیت صادر خواهد شد. م الف ۹۹۶۵
تاریخ انتشار نوبت اول : ۱۴۰۵/۰۷/۰۷ تاریخ انتشار نوبت دوم : ۱۴۰۵/۰۷/۲۲
حمیدرضا افشار – رئیس ثبت اسناد و املاک منطقه ۴ مشهد
۲۱۰۲۷۹

اداره کل ثبت اسناد و املاک استان خراسان رضوی اداره ثبت اسناد و املاک حوزه ثبت ملک قوچان
هیات موضوع قانون تعیین تکلیف وضعیت ثبتی اراضی و ساختمانهای فاقد سند رسمی
آگهی موضوع ماده ۳ قانون و ماده ۱۳ آئین نامه قانون تعیین تکلیف وضعیت ثبتی و اراضی و ساختمانهای فاقد سند رسمی
برابر رای شماره ۱۴۰۵۶۰۳۰۶۰۱۰۰۰۹۳۲۵ – ۱۴۰۵/۰۶/۲۸ موضوع قانون تعیین تکلیف وضعیت ثبتی اراضی و ساختمانهای فاقد سند رسمی مستقر در واحد ثبتی حوزه ثبت ملک قوچان تصرفات مالکانه بلامعارض متقاضی خانم عفت رحمتی فرزند علی اصغر بشماره ملی ۰۸۷۰۳۲۰۵۹۹ صادره از قوچان در یکباب ساختمان به مساحت ۲۳.۶۷ متر مربع قسمتی از پلاک ۱۳ فرعی از ۴۴۷۶ –اصلی واقع در بخش یک قوچان خریداری از مالک رسمی رجبعلی قادری نژاد محرز گردیده است. لذا به منظور اطلاع عموم مراتب در دو نوبت به فاصله ۱۵ روز آگهی میشود در صورتی که اشخاص نسبت به صدور سند مالکیت متقاضی اعتراضی داشته باشند میتوانند از تاریخ انتشار اولین آگهی به مدت دو ماه اعتراض خود را به این اداره تسلیم و پس از اخذ رسید، ظرف مدت یک ماه از تاریخ تسلیم اعتراض، دادخواست خود را به مراجع قضایی تقدیم نمایند. بدیهی است در صورت انقضای مدت مذکور و عدم وصول اعتراض طبق مقررات سند مالکیت صادر خواهد شد. شناسه ۲۲۸۷۰۱۰ م.الف ۶۳۷ تاریخ انتشار نوبت اول :۱۴۰۵/۰۷/۰۷ تاریخ انتشار نوبت دوم : ۱۴۰۵/۰۷/۲۲
علی سرایی رئیس ثبت اسناد و املاک قوچان
۲۱۰۸۶۷

اداره کل ثبت اسناد و املاک استان خراسان رضوی اداره ثبت اسناد و املاک حوزه ثبت ملک قوچان
هیات موضوع قانون تعیین تکلیف وضعیت ثبتی اراضی و ساختمانهای فاقد سند رسمی
آگهی موضوع ماده ۳ قانون و ماده ۱۳ آئین نامه قانون تعیین تکلیف وضعیت ثبتی و اراضی و ساختمانهای فاقد سند رسمی
برابر رای شماره ۱۴۰۵۶۰۳۰۶۰۱۰۰۰۹۳۳۳–۱۴۰۵/۰۶/۲۸ موضوع قانون تعیین تکلیف وضعیت ثبتی اراضی و ساختمانهای فاقد سند رسمی مستقر در واحد ثبتی حوزه ثبت ملک قوچان تصرفات مالکانه بلا معارض متقاضی خانم الهام پیغمبری فرزند آی محمد بشماره ملی ۰۷۷۹۹۴۱۱۱۱ صادره از درگز در یک باب ساختمان فاقد کاربری به مساحت ۱۲۵.۲۸ متر مربع قسمتی از پلاک ۲۲۳ فرعی از ۱۰۲ اصلی اراضی هی هی واقع در بخش ۲ قوچان خریداری از مالکین رسمی مهین و غلامرضا و محمد تقی شهرت همگی خانزاده محرز گردیده است. لذا به منظور اطلاع عموم مراتب در دو نوبت به فاصله ۱۵ روز آگهی می شود در صورتی که اشخاص نسبت به صدور سند مالکیت متقاضی اعتراضی داشته باشند می توانند از تاریخ انتشار اولین آگهی به مدت دو ماه اعتراض خود را به این اداره تسلیم و پس از اخذ رسید، ظرف مدت یک ماه از تاریخ تسلیم اعتراض، دادخواست خود را به مراجع قضایی تقدیم نمایند. بدیهی است در صورت انقضای مدت مذکور و عدم وصول اعتراض طبق مقررات سند مالکیت صادر خواهد شد. شناسه۲۲۸۶۸۸۶ م.الف ۶۳۲
تاریخ انتشار نوبت اول : ۱۴۰۵/۰۷/۰۷ تاریخ انتشار نوبت دوم : ۱۴۰۵/۰۷/۲۲
علی سرایی رئیس ثبت اسناد و املاک قوچان
۲۱۰۸۵۵

اداره کل ثبت اسناد و املاک استان خراسان رضوی اداره ثبت اسناد و املاک حوزه ثبت ملک قوچان
هیات موضوع قانون تعیین تکلیف وضعیت ثبتی اراضی و ساختمانهای فاقد سند رسمی
آگهی موضوع ماده ۳ قانون و ماده ۱۳ آئین نامه قانون تعیین تکلیف وضعیت ثبتی و اراضی و ساختمانهای فاقد سند رسمی
برابر رای شماره ۱۴۰۵۶۰۳۰۶۰۱۰۰۰۸۸۳۶–۱۴۰۵/۶/۱۹ هیات موضوع قانون تعیین تکلیف وضعیت ثبتی اراضی و ساختمانهای فاقد سند رسمی مستقر در واحد ثبتی حوزه ثبت ملک قوچان تصرفات مالکانه بلا معارض متقاضی آقای حسین خاکشوریان فرزند علی بشماره ملی ۶۳۵۹۸۸۲۷۱۱ صادره از فاروج در یک باب خانه به مساحت ۱۰۷,۲۶ متر مربع قسمتی از پلاک ۴۰۴۵ فرعی از ۱۶۹ – اصلی واقع در بخش ۲ قوچان خریداری از مالک رسمی آقای حسن حدادیان محرز گردیده است. لذا به منظور اطلاع عموم مراتب در دو نوبت به فاصله ۱۵ روز آگهی می شود در صورتی که اشخاص نسبت به صدور سند مالکیت متقاضی اعتراضی داشته باشند می توانند از تاریخ انتشار اولین آگهی به مدت دو ماه اعتراض خود را به این اداره تسلیم و پس از اخذ رسید ظرف مدت یک ماه از تاریخ تسلیم اعتراض دادخواست خود را به مراجع قضایی تقدیم نمایند. بدیهی است در صورت انقضای مدت مذکور و عدم وصول اعتراض طبق مقررات سند مالکیت صادر خواهد شد. شناسه ۲۲۸۶۳۵۶ م.الف ۶۲۵ تاریخ انتشار نوبت اول : ۱۴۰۵/۰۷/۰۷
تاریخ انتشار نوبت دوم : ۱۴۰۵/۰۷/۲۲
علی سرایی رئیس ثبت اسناد و املاک قوچان
۲۱۰۶۳۱

اداره کل ثبت اسناد و املاک استان خراسان رضوی – اداره ثبت اسناد و املاک حوزه ثبت ملک تربت حیدریه
هیات موضوع قانون تعیین تکلیف وضعیت ثبتی اراضی و ساختمانهای فاقد سند رسمی
آگهی موضوع ماده ۳ قانون و ماده ۱۳ آئین نامه قانون تعیین تکلیف وضعیت ثبتی و اراضی و ساختمانهای فاقد سند رسمی
برابر رای شماره ۱۴۰۵۶۰۳۰۶۰۰۶۰۰۴۹۲۳ هیات اول موضوع قانون تعیین تکلیف وضعیت ثبتی اراضی و ساختمانهای فاقد سند رسمی مستقر در واحد ثبتی حوزه ثبت ملک تربت حیدریه تصرفات مالکانه بلا معارض متقاضی آقای سیدابوالقاسم موسوی بایگی فرزند محمد به شماره شناسنامه ۳ صادره از تربت حیدریه در ششدانگ یکباب ساختمان به مساحت ۱۱۷/۷۵ متر مربع در قسمتی از پلاک شماره ۶۶ متصل به ۸۸ فرعی از پلاک شماره ۲۳۱ اصلی واقع در اراضی دیز قند دهستان اربعه در خراسان رضوی بخش یک حوزه ثبت ملک تربت حیدریه خریداری و انتقال ملک از مالک رسمی آقای احمد وفائی دیز قندی محرز گردیده است. لذا به منظور اطلاع عموم مراتب در دو نوبت به فاصله ۱۵ روز آگهی می شود در صورتی که اشخاص نسبت به صدور سند مالکیت متقاضی اعتراضی داشته باشند می توانند از تاریخ انتشار اولین آگهی به مدت دو ماه اعتراض خود را به این اداره تسلیم و پس از اخذ رسید ظرف مدت یک ماه از تاریخ تسلیم اعتراض دادخواست خود را به مراجع قضایی تقدیم نمایند. بدیهی است در صورت انقضای مدت مذکور و عدم وصول اعتراض طبق مقررات سند مالکیت صادر خواهد شد. م الف ۴۰۵۶۴۷ شناسه ۲۲۷۴۷۲۶
تاریخ انتشار نوبت اول : ۱۴۰۵/۶/۲۲ تاریخ انتشار نوبت دوم : ۱۴۰۵/۷/۷
سید امین موسوی – رئیس ثبت اسناد و املاک تربت حیدریه
۲۰۷۴۰۴

یکی از دلایل مهم اثر بخش نبودن بعضی از تبلیغات، باور نداشتن تبلیغ توسط سفارش دهنده است.