روزنامه صبح ایران
خراسان
شنبه ۲۵ مهر ۱۴۰۵
۶ جمادی الاول ۱۴۴۸ و ۱۷ اکتبر ۲۰۲۶
شماره ۲۲۱۶۹
sarasari.khorasanonline.ir

راز دستبرد به فروشگاه، خودرو و منازل فاش شد

شکار باند «خفاش های شب» در مشهد



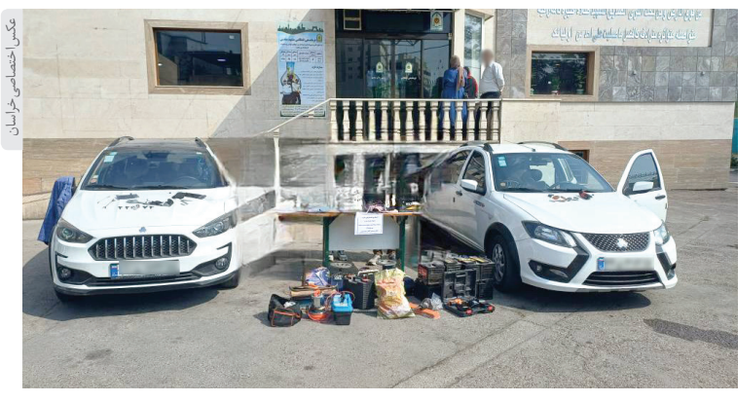
گزارش
سید خلیل سجادپور
خبرنگار

اعضای یک باندحرفه ای سرقت که به خودرو،مغازه ومنازل شهروندان درسیاهی شب دستبرد می زدند در حالی با تلاش شبانه روزی کارآگاهان پلیس آگاهی مشهد دستگیر شدند که چون خفاش های شب روازنیمه شب تاقبل ازسپیده دم به فعالیت های مجرمانه خودادامه می دادند و با شگردهای خاص اموال مردم را به یغما می بردند.

به گزارش اختصاصی خبرنگاررشد روزنامه خراسان،اولین سرنخ های مهم ازاعضای باند«خفاش های شب» اواخرشهریورگذشته ،هنگامی مقابل دیدگان کارآگاهان زبده پایگاه غرب پلیس آگاهی قرارگرفت که ماجرای دستبرد به یک فروشگاه لوازم تصویری و رایانه ای به پلیس گزارش شد.

بررسی تصاویردوربین های مداربسته وشگرد عاملان سرقت دراولین مرحله ازتحقیقات پلیس بیانگرآن بود که سرقت های مشابه دیگری نیز با این شیوه درمشهد صورت گرفته است چرا که درتصاویرمذکور نشانه هایی ازیک خودروی کوئیک سفید رنگ به دست آمد که ریشه یابی آن نشان می داد کارآگاهان با یک باند حرفه ای سرقت روبرو شده اند و شماره های پلاک خودرو نیزجعلی است. به همین خاطر و با توجه به اهمیت وحساسیت موضوع جلسه تحلیلی وکارشناسی جرم به ریاست سرهنگ جوادبیگی (رئیس پلیس آگاهی مشهد) دردفترفرماندهی برگزار شد و ماجرای سرقت های مذکور مورد کنکاش های تخصصی قرارگرفت. طولی نکشید که سرنخ های مهمی ازسرقت باتری و ای سی یو (کامپیوتر) خودروها نیز به دست آمد و بدین ترتیب واکاوی های تخصصی دردهلیزهای تاریک پرونده های سرقت وارد مرحله جدیدی شد چرا که درهمان بررسی های مقدماتی مشخصات یک دستگاه خودروی اطلس هم لورفت که تصاویرآن درصحنه سرقت های شبانه ثبت شده بود. خیلی زود فرضیه یک باندحرفه‌ای سرقت قوت گرفت که همانند«خفاش های شب»فقط درتاریکی ازلانه بیرون می آیند و اقدامات مجرمانه خود راانجام می دهند . بنابراین گروهی ازکارآگاهان زبده با هدایت مستقیم سرهنگ علی عسگری(رئیس پایگاه غرب پلیس آگاهی مشهد)رصدهای اطلاعاتی را برای شناسایی دقیق پلاک اصلی خودروهای کوئیک واطلس آغازکردند و پس از ساعت ها فعالیت های گسترده،موفق شدند شماره پلاک واقعی خودروی کوئیک سفید رنگ را کشف کنند. ازسوی دیگرچهره زنی راننده و دوسرنشین کوئیک نیز دردستورکار قرارگرفت و دامنه بررسی های فنی به بانک اطلاعاتی پلیس و مجرمان سابقه دارکشید.

گزارش خبرنگارارشد روزنامه خراسان حاکی است:تحقیقات کارآگاهان درحالی زوایای پنهان وابعاد دیگرماجرای باند«خفاش های شب »راآشکارکرد که مشخص شد سرکرده عینکی باند مذکورحدود ۱۳فقره سابقه کیفری دارد که بیش از۸فقره ازسوابق سیاه وی درزمینه جرایم سرقت است. این گونه بود که گروه عملیاتی کارآگاهان به سرپرستی ستوان یکم رحمتی(افسرپرونده)وارد عمل شدند و عملیات دستگیری«دزدان شب رو»را درحالی شروع کردند که مالکیت خودروهای کوئیک و اطلس به نام افراد دیگری درراینه های پلیس راهنمایی و رانندگی ثبت شده بود. بنابراین عملیات مذکور به تدابیر خاص و شگردهای تخصصی پلیس گره خورد تاعاملان اصلی سرقت ها، فرصت فرارپیدانکنند.



عکس اختصاصی خراسان

چندساعت بعد کارآگاهان با دستورهای ویژه و قاطع قاضی شریعتی ، مخفیگاه دوتن ازمتهمان اصلی پرونده را درخیابان شهید علیمردانی و شهید اسماعیل زاده شناسایی کردند ومناطق مذکوررا به طور نامحسوس به محاصره درآوردند. طولی نکشید که عملیات مذکور بارعایت موازین شرعی وقانونی با نظارت رئیس پلیس آگاهی مشهد شروع شد وکارآگاهان دراقدامی غافلگیرانه وضربتی ،وارد مخفیگاه «خفاش های شب»شدند و دو مرد ۴۵ و۴۷ ساله را درحالی دستگیر کردند که دریکی ازمخفیگاه ها زن جوان غریبه ای نیز حضورداشت.

درادامه عملیات ،خودروهای کوئیک و اطلس نیزدرپارکینگ مجتمع مسکونی محل اختفای متهمان توقیف شدوکارآگاهان به بازرسی مخفیگاه متهمان پرداختند.درهمین حال تعداد زیادی باتری خودرو، پوشاک بچگانه نو و بسته بندی شده ،برنج ،انواع دستگاه های پی اس فور وپی اس فایو،شلوار،تی شرت وکیف های زنانه،جعبه های ابزار،پیک نیک،دلر وغیره کشف شد و بدین ترتیب دامنه بازرسی ها درحالی به درون خودروهای توقیفی رسید که تعداد زیادی شماره وارقام چسبی به همراه ابزار و لوازم جعل پلاک نیز به دست آمد که مشخص شد اعضای این باند سرقت، بلافاصله پس ازدستبرد به اموال شهروندان ،آن ها رابین خود تقسیم می کردند.

بنابراین گزارش، با انتقال متهمان به پایگاه غرب پلیس آگاهی،تحقیقات موشکافانه برای کشف زوایای دیگر این پرونده ادامه یافت. بررسی های دقیق کارآگاهان نشان داد؛سرکرده عینکی باند«خفاش های شب»که ۱۳ فقره سابقه کیفری دارد و شوهرخواهرعضو دیگر باند حرفه ای سرقت است که با همدستی دیگر افراد، سرقت های خود را ازنیمه شب وتا قبل از سپیده دم درنقاط مختلف شهر و به ویژه درغرب مشهد انجام داده اند.

واکاوی بیشترکارآگاهان بیانگرآن بود که اعضای باند مذکور با دیلم و میله های آهنی قفل مغازه ها را تخریب می کردند و با شکستن شیشه، اموال داخل مغازه ها را سرقت می کردند. آن ها همچنین با ترفندی خاص و درعرض چندثانیه کاپوت خودروهایی مانند پراید، سمند وپژو را هم بازمی کردند و باتری وای سی یوی آن را مورد دستبرد قرارمی دادند.

بررسی های پلیس براساس مستندات وتصاویردوربین های مداربسته نشان می دهد که باند«خفاش های شب»سرقت هایی رادرمناطق عبدالمطلب، پیروزی، سجاد، شهیدفکوری و ...انجام داده اند. همچنین ادامه تحقیقات کارآگاهان بیانگرآن بود که یکی ازمتهمان اصلی پرونده ، اردیبهشت گذشته توسط نیروهای یکی ازکلانتری های مشهد و به اتهام سرقت دستگیر شده بود که با گرفتن رضایت و گذشت شاکیان با صدور قرارو‌ثیقه درداد سرا آزاد شده است.

به گزارش خبرنگاررشد روزنامه خراسان ،تحقیقات کارآگاهان با دستورهای ویژه مقام قضایی و زیرنظرمستقیم سرهنگ بیگی برای دستگیری دیگر افراد مرتبط با این باند حرفه ای همچنان ادامه دارد و شهروندان می توانند درصورتی که اموال آن ها با این شگرد مورد دستبرد قرارگرفته است به پایگاه غرب پلیس آگاهی مشهد مراجعه کنند.

ماجرای آدم ربایی در اهواز و آزادی گروگان

سرپرست پلیس آگاهی فرماندهی انتظامی استان خوزستان از انهدام یک باند آدم ربایی در شهرستان اهواز و دستگیری سه نفر متهم و آزادی گروگان در جریان عملیات تخصصی کارآگاهان پلیس آگاهی خبر داد.

به گزارش خبرگزاری پلیس، سرهنگ کارآگاه علی کریمی درتشریح جزئیات این خبر اظهارداشت: درپی وقوع یک فقره آدم‌ربایی درشهرستان اهواز درتاریخ ۲۱ مهرماه ۱۴۰۵ و مطالبه وجه از خانواده فرد ربوده شده، موضوع با توجه به حساسیت و اهمیت پرونده، به صورت ویژه دردستورکارکارآگاهان پلیس آگاهی قرار گرفت.

وی افزود: کارآگاهان پلیس آگاهی با انجام اقدامات تخصصی و اطلاعاتی، بررسی‌های فنی، تحلیل سرنخ‌های موجود وتعقیب و مراقبت‌های مستمر، موفق شدند اعضای باند آدم ربایی را شناسایی کرده و اطلاعات لازم درباره مسیر جابه جایی و محل نگهداری گروگان را به دست آورند.

سرهنگ کریمی با اشاره به اجرای عملیات هدفمند پلیسی تصریح کرد: درادامه اقدامات اطلاعاتی و عملیاتی، ماموران پلیس آگاهی طی چند مرحله عملیات ،موفق به دستگیری هرسه متهم و انهدام باند آدم ربایی شدند و فرد ربوده شده را آزاد کردند.

این مقام انتظامی ، خاطر نشان کرد : درجریان این عملیات و بازرسی‌های انجام شده، سه قبض سلاح سرد شامل شمشیر و قمه، تعدادی طناب و دستبند یکبار مصرف و همچنین یک دستگاه خودروی متعلق به مالباخته که در اختیار متهمان قرار داشت، کشف و ضبط شد.

سرپرست پلیس آگاهی فرماندهی انتظامی استان خوزستان با بیان اینکه هر سه متهم دراین پرونده دستگیرشده اند ، اظهارداشت: متهمان برای انجام تحقیقات تکمیلی و طی مراحل قانونی به مرجع قضایی معرفی خواهند شد.

سرهنگ کارآگاه علی کریمی در پایان با تاکید بر برخورد قاطع و قانونی پلیس با جرایم خشن، از شهروندان خواست در صورت مواجهه با موارد مشکوک یا اطلاع از وقوع جرائم، موضوع را از طریق مجاری رسمی به پلیس اطلاع دهند.

کوتاه از حوادث

توکلی - خبرنگار

ماجرای کلاهبرداری با وعده پرداخت وام خودرو

فردی که با وعده پرداخت وام خودرو، مبلغ ۶۴ میلیون تومان از یک زن کلاهبرداری کرده بودند، به چنگ پلیس افتاد.

به گزارش خراسان ،ماجرا اززمانی آغازشد که فردی با تماس تلفنی ازتهران، به یک زن درکرمان وعده پرداخت ۴۰۰ میلیون تومان وام خودرو را داد. متهم با سوءاستفاده از اعتماد قربانی، مبلغ ۶۴ میلیون تومان را دردو مرحله برداشت و به حساب خود واریز کرد و پس ازدریافت پول، باقطع تمامی تماس‌ها ناپدید شد.

قربانی این کلاهبرداری با مراجعه به کلانتری آزادگان کرمان، موضوع را برای نیروهای پلیس گزارش کرد.

درادامه با پیگیری های فوری وتلاش های تخصصی افسرقضایی کلانتری، حساب های مربوطه مسدود و متهم درکمترین زمان ممکن شناسایی و بازداشت شد.

مامورقضایی کلانتری دراین ماجراتاکیدکرد: هرگزتحت تأثیر وعده های وسوسه‌انگیز مالی قرارنگیرید و پیش ازهرگونه واریز وجه به حساب افراد ناشناس، ازصحت اعتبار و اصالت آن ها اطمینان حاصل کنید؛ چراکه بسیاری از کلاهبرداری ها با تکیه بر همین اعتماد بی جا رخ می‌دهد.

ثبت ۵ زمین‌لرزه پیاپی در نودژمنوجان در جنوب کرمان

دو زمین لرزه ۴.۱ و ۴.۲ ریشتری درکمتر از۴ دقیقه نودژمنوجان را لرزاند

به گزارش خراسان ، مرکز لرزه نگاری کشوری وابسته به موسسه ژئوفیزیک دانشگاه تهران اعلام کرد : زمین لرزه‌ای به بزرگی ۴.۱ درمقیاس امواج درونی زمین ریشتر در ساعت ۱۲:۲۵ دقیقه ظهرجمعه و زمین لرزه دوم درساعت ۱۲:۲۹ دقیقه منطقه نودژ از توابع شهرستان منوجان درجنوب استان کرمان رخ داد.

درساعت ۱۱:۰۶ دقیقه امروز هم یک زمین لرزه ۳ ریشتری و درساعت ۱۰:۵۰ دقیقه هم یک زمین لرزه ۳.۴ ریشتری همین منطقه را لرزاند.

درساعت ۰۹:۵۵ دقیقه امروز نیز زمین لرزه‌ای به بزرگی ۳ ریشتر مرز استان های هرمزگان و کرمان - حوالی زیارتعلی و در ۳۱ کیلومتری نودژ منوجان را لرزاند.

گزارشی از خسارت های جانی و مالی احتمالی ناشی از این لرزش ها در سطح شهر نودژ و روستاهای تابعه شهرستان منوجان مخابره نشده است وستاد مدیریت بحران شهرستان و نیروهای هلال احمر در منطقه به منظور ارزیابی‌های میدانی درآماده باش قراردارند.

آگهی دعوت مجمع عمومی عادی سالیانه شرکت مجتمع تولیدی صنایع غذایی دیار مه ولات به شماره ثبت ۳۱۴

بدینوسیله از کلیه سهامداران محترم یا نمایندگان قانونی آنها درشرکت سهامی خاص مجتمع تولیدی صنایع غذایی دیار مه ولات به شماره ثبت ۳۱۴ دعوت می شود تا در جلسه مجمع عمومی عادی سالیانه شرکت که در ساعت ۱۱ صبح مورخ۱۴۰۵/۰۸/۰۷ در محل شرکت واقع در شهرستان مه ولات - روستای عبدل آباد تشکیل می گردد، حضور بهم رسانند.

دستور جلسه :۱- انتخاب روزنامه کثیر الانتشار جهت درج آگهی های شرکت ۲- انتخاب بازرس / بازرسان ۳- تصویب ترازنامه و صورتهای مالی سال ۱۴۰۴

هیئت مدیره ۲۱۵۰۹۷

فراخوان مزایده عمومی شهرداری شاندیز نوبت دوم

شهرداری شاندیز در نظردارد با استناد به مصوبه شماره ۸۵۶ مورخ ۱۴۰۵/۰۷/۱۲ شورای اسلامی شهر شاندیز، فراخوان مزایده عمومی عملیات جمع آوری هوشمند پسماند خشک شهر شاندیز را از طریق سامانه تدارکات الکترونیکی دولت (ستاد) برگزار نماید.

۱. کلیه مراحل برگزاری فراخوان از دریافت و تحویل اسناد فراخوان تا بازگشایی پاکت ها از طریق درگاه سامانه ستاد به آدرس www.setadiran.ir انجام خواهد شد.

۲. متقاضیان شرکت در فراخوان در صورت عدم عضویت در سامانه ستاد، نسبت به ثبت نام و دریافت گواهی امضای الکترونیکی (به صورت برخط) برای کلیه صاحبان امضای مجاز و مهر سازمانی اقدام لازم را به عمل آورند.

۳. مواعد زمانی:

* تاریخ انتشار فراخوان: سه شنبه مورخ ۱۴۰۵/۰۷/۲۱
* مهلت دریافت اسناد فراخوان: تا ساعت ۱۹ روز سه شنبه مورخ ۱۴۰۵/۰۷/۲۸
* مهلت ارسال پیشنهادات و ارائه ضمانت شرکت در مزایده: ساعت ۱۱ روز یکشنبه مورخ ۱۴۰۵/۰۸/۰۳
* زمان بازگشایی پاکت ها: ساعت ۱۱:۳۰ روز یکشنبه مورخ ۱۴۰۵/۰۸/۰۳

۴. نوع و مبلغ تضمین شرکت در فرایند ارجاع کار: مبلغ تضمین شرکت در فرایند ارجاع کار مزایده عمومی ۲،۱۵۰،۰۰۰،۰۰۰ ریال، از طریق اخذ ضمانتنامه بانکی در وجه شهرداری شاندیز با اعتبار ۳ ماه از تاریخ تسلیم پیشنهادها و ۳ ماه دیگر قابل تمدید و یا واریز نقدی به شماره حساب ۰۲۰۴۸۸۰۵۸۲۰۰۸ بانک ملی به نام حساب سپرده شهرداری شاندیز.

۵. در صورت انصراف یا امتناع از عقد قرارداد، مبلغ تضمین شرکت در فرایند ارجاع کار برندگان اول و دوم مزایده عمومی به ترتیب به نفع شهرداری ضبط خواهد شد.

۶. نشانی دستگاه: شهرداری شاندیز به نشانی خراسان رضوی، شاندیز، بلوار میرزا جواد آقای تهرانی، خیابان سنگ فرش پدیده شاندیز، کد پستی ۹۳۵۶۱۵۰۶۰۶.

جهت کسب اطلاعات بیشتر با شماره ۰۵۱۳۱۴۲۲۲۷۹ تماس حاصل فرمایید.

۲۱۴۷۰۴

آگهی مناقصه

شرکت بنیاد بتن خراسان وابسته به بنیاد مسکن انقلاب اسلامی در نظر دارد نسبت به خرید و حمل حدود ۱۲،۰۰۰ (دوازده هزار) تن مخلوط رودخانه ای مورد مصرف در تولید سنگدانه در محل کارگاه خریدار(بنیادبتن) واقع در جاده قوچان شاهنامه ۸۰ حاشیه جاده روستای گرمه در قالب تهاتر اقدام نماید. لذا از اشخاص حقیقی و حقوقی دعوت می‌نماید پیشنهاد قیمت خود را تکمیل و تا پایان وقت اداری روز دوشنبه ۱۴۰۵/۰۷/۲۷ به آدرس بلوار کلاهدوز - نبش چهارراه ابوطالب - ساختمان جام جم طبقه دوم واحد ۲۱۸ تحویل نمایند. تاریخ بازگشایی پاکات روز سه شنبه مورخ ۱۴۰۵/۰۷/۲۸ در محل دفتر شرکت بنیاد بتن خراسان به آدرس بلوار کلاهدوز - نبش چهارراه ابوطالب - ساختمان جام جم طبقه دوم واحد ۲۱۸

شرکت بنیاد بتن خراسان

۲۱۴۹۸۳

آگهی دعوت سهامداران به مجمع عمومی عادی بطور فوق العاده (نوبت اول) شرکت سفیران سلامت و رفاه اترک (تعاونی سهامی عام) به شماره ثبت ۶۶۲۲ و شناسه ملی ۱۴۰۱۰۹۶۸۷۰۳

از کلیه سهامداران دعوت می شود تا در جلسه مجمع عمومی عادی بطور فوق العاده که در ساعت ۱۶ پنج شنبه ۱۴۰۵/۰۸/۱۴در خانه مهر بازنشستگان واقع در بجنورد، انتهای قیام، پارک سرداران(ناوک) خانه مهر بازنشستگان تشکیل می گردد حضور بهم رسانند. متقاضیان عضویت در هیات مدیره جهت ثبت نام و سهامداران و یا وکلای قانونی آنان جهت دریافت برگه ورود به جلسه می توانند در تاریخ های ۹و۱۰آبان از ساعت ۸ الی ۱۲ به آدرس شرکت واقع در بجنورد، میدان شهید، مجتمع لادن مراجعه نمایند.

دستور جلسه: ۱-گزارش مدیران در خصوص عملکرد شرکت ۲-گزارش بازرس ۳_ بررسی و تصویب صورتهای مالی سال ۱۴۰۴ ۴- بررسی آیین نامه مالی و معاملات شرکت ۵- بررسی ورود شرکت به بورس ۶ – بررسی و تصویب بوجه۱۴۰۵ ۷- بررسی وتصمیم درباره سود و زیان سال ۱۴۰۴ ۸- انتخاب بازرس و تصویب حق الزحمه بازرس ۹-انتخاب هیات مدیره

هیات مدیره شرکت

۲۱۵۰۸۲

آگهی دعوت مجمع عمومی نوبت اول (مرحله دوم) شرکت تعاونی مصرف کارکنان آب مشهد

بدینوسیله از کلیه نمایندگان منتخب مجامع مرحله اول شرکت تعاونی مصرف کارکنان آب مشهد دعوت می شود شخصاً در جلسه مجمع عمومی عادی بطور فوق العاده نوبت اول (مرحله دوم)شرکت تعاونی که در ساعت ۱۱ روز پنجشنبه مورخ ۱۴۰۵/۰۸/۲۱در محل رستوران تعاونی مصرف واقع درنبش فلسطین ۲۸بر گزار می گردد،حضور بهم رسانند.

دستور جلسه:

۱- استماع گزارش هیأت مدیره وبازرس.
۲- استماع گزارش حسابرسی سالهای ۱۴۰۳و۱۴۰۴وتصویب صورتهای مالی سالهای فوق و نحوه تقسیم سود وپاداش هیأت مدیره ،بازرس وکارکنان.
۳- طرح وتصویب بودجه پیشنهادی سال ۱۴۰۵و تصویب حق الجلسات هیأت مدیره و حق الزحمه بازرس.
۴- تصویب افزایش سرمایه ونحوه آن.
۵- تصویب بودجه جهت استرداد سهام اعضای مستعفی.
۶- انتخاب بازرس اصلی وعلی البدل برای سال مالی ۱۴۰۵.
۷- تصمیم گیری در خصوص اخراج یک نفر از اعضای تعاونی وفق قسمت آخر بند ۳ ماده۱۷ اساسنامه.

تذکر: از کلیه کاندیداهای سمت بازرسی تقاضا میشودطی مدت ۵ روزاز تاریخ انتشاراین آگهی به دفتر تعاونی واقع در نبش فلسطین ۲۸مراجعه ونسبت به تکمیل فرم کاندیدا توری وارائه مدارک مربوطه اقدام نمایند.

((هیأت مدیره))

۲۱۵۰۷۴

هیئت حل اختلاف موضوع ماده یک قانون تعیین تکلیف وضعیت ثبتی اراضی و ساختمانهای فاقد سند رسمی

در اجرای ماده ۳ قانون و ماده ۱۳ آیین نامه اجرایی قانون یاد شده اسامی افرادی که اسناد عادی یا رسمی آنان در هیئت مستقر در اداره ثبت اسناد و املاک جاجرم مورد رسیدگی و تایید قرار گرفته است جهت اطلاع عموم در دو نوبت به فاصله۱۵ روز در دو نشریه آگهی های ثبتی (کثیر الانتشار و محلی)بشرح ذیل آگهی می شود :

بخش ۶ بجنورد ۸-اصلی موسوم به بام

۱ - ششدانگ یک قطعه باغ قسمتی از پلاک شماره ۸- اصلی ابتیاعی از محل مالکیت رسمی براتعلی ابراهیمی به مساحت ۲۷۲۱/۳۲متر مربع بنام آقای حمید ابراهیمی به شماره رای ۱۴۰۵/۱۳۶۲-۱۴۰۵/۰۶/۰۲

۲- ششدانگ یک قطعه زمین مزروعی قسمتی از پلاک شماره ۸- اصلی ابتیاعی از محل مالکیت رسمی براتعلی ابراهیمی به مساحت۵۶۰۴/۸۳ متر مربع بنام آقای حمید ابراهیمی به شماره رای ۱۴۰۵/۱۳۶۴-۱۴۰۵/۰۶/۰۲

۳-ششدانگ یک قطعه باغ قسمتی از پلاک شماره ۸- اصلی ابتیاعی از محل مالکیت رسمی براتعلی ابراهیمی به مساحت ۴۹۵/۶۸ متر مربع بنام آقای حمید ابراهیمی به شماره رای ۱۴۰۵/۱۳۶۳-۱۴۰۵/۰۶/۰۲

۴-ششدانگ یک قطعه زمین مزروعی قسمتی از پلاک شماره ۸- اصلی ابتیاعی از محل مالکیت رسمی براتعلی ابراهیمی به مساحت۵۸۹۷/۳۷متر مربع بنام آقای کمیل ابراهیمی به شماره رای ۱۴۰۵/۱۳۶۶-۱۴۰۵/۰۶/۰۲

۵-ششدانگ یک قطعه باغ قسمتی از پلاک شماره ۸- اصلی ابتیاعی از محل مالکیت رسمی برا تعلی ابراهیمی به مساحت ۳۸۴۳/۵۷ متر مربع بنام آقای کمیل ابراهیمی به شماره رای ۱۴۰۵/۱۳۶۵-۱۴۰۵/۰۶/۰۲ لذا بدینوسیله اعلام میگردد در صورتی که اشخاص ذینفع به آراء اعلام شده فوق اعتراض داشته باشند باید از تاریخ انتشار آگهی و در روستاها از تاریخ الصاق در محل تا دو ماه اعتراض خود را به اداره ثبت محل وقوع ملک تسلیم ورسید اخذ نمایند معترض باید ظرف یک ماه از تاریخ تسلیم اعتراض مبادرت به تقدیم دادخواست به دادگاه عمومی محل نماید و گواهی تقدیم دادخواست را به اداره ثبت محل تحویل دهد. در صورتی که اعتراض در مهلت قانونی واصل نگردد یا معترض گواهی تقدیم دادخواست به دادگاه عمومی محل ارائه نکند اداره ثبت مبادرت به صدور سند مالکیت خواهد نمود و صدور سند مالکیت مانع از مراجعه متضرر به دادگاه نخواهد بود. تاریخ انتشار نوبت اول : ۱۴۰۵/۰۷/۲۵ تاریخ انتشار نوبت دوم ۱۴۰۵/۰۸/۱۱

مرتضی محمد آبادی – رئیس اداره ثبت اسناد و املاک جاجرم

۲۱۴۹۱۷

آگهی دعوت مجمع عمومی فوق العاده شرکت سهامی خاص بیمارستان مادر به شماره ثبت ۲۴۶۵ شناسه ملی ۱۰۳۸۰۱۷۸۱۴۷

بدینوسیله از کلیه سهامداران محترم شرکت سهامی خاص بیمارستان مادر دعوت می شود در جلسه مجمع عمومی فوق العاده این شرکت که در روز جمعه ۱۴۰۵/۸/۸ در محل شرکت بیمارستان مادرواقع در بلوار سجاد بزرگمهر شمالی ۱ بیمارستان مادر ساعت ۱۹ تا ۲۰ تشکیل می شود شرکت نمایند.(ارائه اصل وکالتنامه ممهور به مهر پزشک عضو نظام پزشکی « موکل و وکیل» الزامی است).

دستور جلسه: ۱-افزایش سرمایه ۲- اصلاح ماده ۱۵ اساسنامه

هیئت مدیره بیمارستان مادر

۲۱۵۱۳۷

آگهی دعوت مجمع عمومی عادی بطور فوق العاده شرکت سهامی خاص بیمارستان مادر به شماره ثبت ۲۴۶۵ شناسه ملی ۱۰۳۸۰۱۷۸۱۴۷

بدینوسیله از کلیه سهامداران محترم شرکت سهامی خاص بیمارستان مادر دعوت می شود در جلسه مجمع عمومی عادی بطور فوق العاده این شرکت که در روز ۱۴۰۵/۸/۸ در محل شرکت بیمارستان مادر به آدرس: بلوار سجاد بزرگمهر شمالی ۱ بیمارستان مادر، ازساعت ۱۸ تا ۱۹ تشکیل می‌شوند شرکت نمایند.(ارائه اصل وکالتنامه ممهور به مهر پزشک عضو نظام پزشکی « موکل و وکیل» الزامی است).

دستور جلسه:

۱- تلاوت کلام الله مجید و خیر مقدم به حاضرین
۲- گزارش وضعیت شرکت سهامی خاص وکارهای انجام شده توسط مدیرعامل و رئیس هیئت مدیره
۳- انتخاب اعضاء هیئت مدیره
۴- انتخاب بازرسین (اصلی و علی البدل)
۵- انتخاب روزنامه کثیر الانتشار
۶- تصویب صورتهای مالی

هیئت مدیره بیمارستان مادر

۲۱۵۱۳۶

آگهی موضوع ماده ۳ قانون و ماده ۱۳ آیین نامه قانون تعیین تکلیف وضعیت ثبتی اراضی و ساختمانهای فاقد سند رسمی

برابر رای شماره ۱۴۰۵۶۰۳۲۹۰۱۱۰۰۳۷۴۲ مورخ ۱۴۰۵.۷.۸ صادره از هیات فوق تصرف مالکانه وبلا معارض خانم زهرا امیر حسینی فرزند حسن در ششدانگ یک قطعه باغ با کاربری باغ به مساحت ۲۲۶۹.۲۲ متر مربع در قسمتی از پلاک ۱۷ اصلی بخش ۴ دامغان به نشانی دامغان قریه صیدآباد باستناد قولنامه عادی و مع الواسطه از مالک رسمی با حدود و مشخصات معین محرز گردید لذا به لحاظ حفظ حقوق مالکین وعدم دسترسی به سایر مالکین مشاعی در اجرای ماده ۳ قانون مزبور معترضین میتوانند ظرف مدت دو ماه از تاریخ آگهی اعتراض خویش را به اداره ارائه و ظرف مدت یکماه از تاریخ تسلیم اعتراض به مرجع ثبتی دادخواست خویش را به دادگاه محل وقوع ملک تقدیم و یک برگ گواهی طرح دعوی از دادگاه اخذ و تسلیم اداره نمایند در غیر این صورت سند مالکیت به نام متصرف صادر و تسلیم خواهد شد. بدیهی است . صدور سند مالکیت مانع مراجعه متضرر به دادگاه نخواهد بود.

شناسه آگهی:۲۳۰۰۷۲۹ تاریخ انتشار نوبت اول: ۱۴۰۵.۷.۲۵ تاریخ انتشار نوبت دوم :۱۴۰۵.۸.۱۰

رئیس ثبت اسناد و املاک شهرستان دامغان مهدی جدیدی

۲۱۴۹۰۷