

بلک فرایدی واقعی همینه، تخفیف داده و گرون‌تر از قبل می‌فروشه!

تا پخند

من می‌خوام درس بخونم ولی درس نمی‌خواد من بخونمش. منم که تو رابطه یه طرفه نمی‌مونم!

می‌خوام به استادم بگم اگه با شیوه تحصیل کردن من حال نمی‌کنی می‌تونی از دانشگاه بری!

از یکی پرسیدم ببخشید پلاک ۱۲ کجاست؟ گفت: باید نگاه کنی. گفتم: مرسی داداش راهنمایی کردی، آخه قبلش داشتم بو می‌کشیدم!



علیرضا کاردار
طنزپرداز

سیم جین

جای خالی سخنان آقای پزشکیان را پر کنید. (راهنمایی: گزینه جیم)

۱- ما کلنگ نمی‌زنیم، بلکه...

الف- بولدوزر می‌آوریم!

ب- دیگران کلنگ می‌زنند، ما نگاه می‌کنیم!

ج- به همان‌هایی که وعده دادیم عمل می‌کنیم.

۲- با نظم‌ترین و با دقت‌ترین کارمندها... هستند.

الف- فرزندان خودمان ب- مثل سیمرغ، افسانه‌ای ج- خانم‌ها

۳- نباید حل مسائل کشور را... کنیم.

الف- سمبل ب- عملی ج- به دیگران وابسته

حکایت

برای کودکان

نه خانی آمده، نه خانی رفته

در یک روز گرم تابستان، مردی روستایی برای کاری به شهر رفت. هنگام برگشت با خودش گفت بهتر است برای خانواده‌ام سوغاتی بخرم. پس یک خربزه بزرگ و آبدار خرید و راه روستا را پیش گرفت. اما گرما و بوی خوش خربزه وسوسه‌اش کرد. اول گفت: «نه! اگر بازش کنم دیگر سوغاتی نیست.» چند قدم بعد دوباره تشنگی فشار آورد. زیر سایه درخت نشست و گفت: «کمی می‌خورم، بقیه را می‌گذارم تا مردم فکر کنند خانی (مردبزرگی) از اینجا گذشته.» ولی همین که یک تکه خورد، دلش خواست بیشتر بخورد. با خودش گفت: «خان تنها سفر نمی‌کند، نوکر هم دارد! پس همه‌اش را می‌خورم، پوست و تخمه‌ها می‌ماند.» وقتی خربزه تمام شد، چشمش به پوست‌ها افتاد. گفت: «خان اسب و الاغ هم دارد؛ پوست‌ها سهم آن‌هاست!» و پوست‌ها را هم خورد. آخر سر تخمه‌ها برق می‌زدند. خودش را قانع کرد: «اگر تخمه‌ها را هم بخورم، یعنی نه خانی آمده، نه خانی رفته!» و همه را خورد. از آن زمان هر وقت کسی کاری بیهوده انجام می‌دهد یا آن قدر توجیه می‌آورد تا اشتباهش را بپوشاند، مردم می‌گویند: «نه خانی آمده، نه خانی رفته»!



سه نقطه

آخرین باری که کسی نظر منو خواست، مامان بزرگ خدابیامرزم بود. ازم پرسیدم جاتو این جا بندازم یا اون جا؟ گفتم: این جا. انداخت اون جا!



جدول سخت | ۱۷۹۰

افقی: ۱- قرص خواب- کروکودیل ۲- گریز- درون دهان- پرورد گار ۳۱- بدگمان- طویل‌ترین استخوان بدن- نت بیماری ۴- جاندار تک‌سلولی انگلی ۵- گیاه ترش مزه- تپه ۶- خدا- نوم- ضمیر عربی ۷- صابون خیاطی- شرکت خودروسازی آمریکایی- قاضی

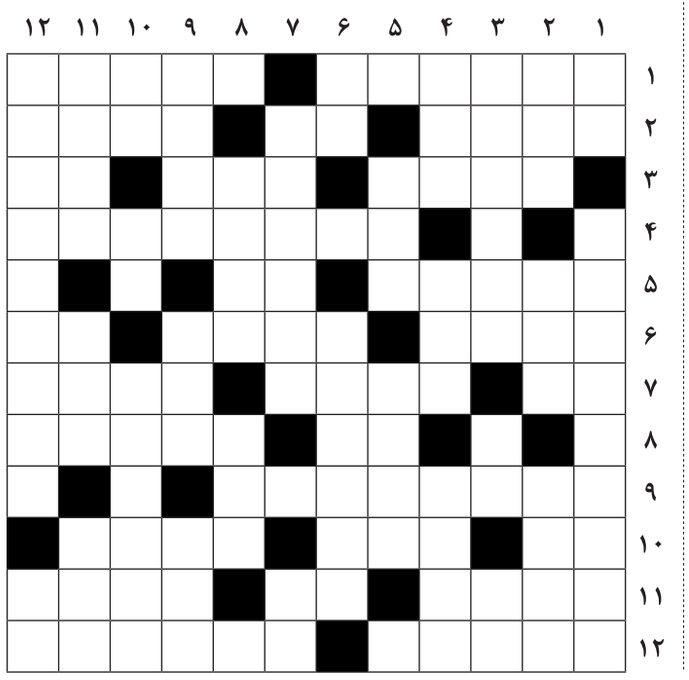

نقطه بازی

سخت

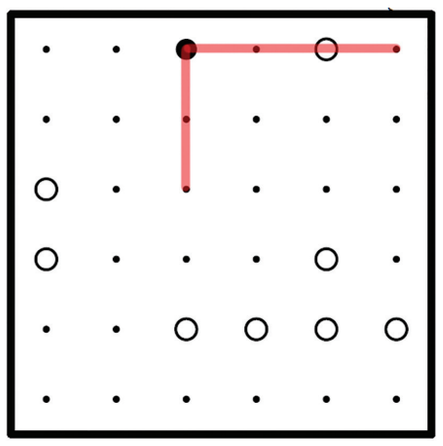

نقطه‌های کوچک را طوری به هم وصل کنید که در انتها، ۲ سر خط به هم برسد. با رعایت این قانون: خط باید در نقطه‌های سیاه بزرگ بشکند و از روی نقطه‌های سفید صاف عبور کند. مانند خط نمونه قرمز.

عددیاب

متوسط

عددهای زیر در این جدول به صورت افقی، عمودی و مورب آورده شده‌اند. آن‌ها را بیابید.

7	7	9	9	4	3	2	3	0	0	7	6	4	
8	8	5	3	4	9	8	0	1	8	3	1	1	
9	0	3	3	7	2	4	3	0	6	3	5	0	
2	0	9	1	7	3	6	8	0	8	4	1	7	
7	8	8	3	5	7	8	3	7	5	2	0	6	
2	6	3	5	6	5	2	9	0	2	1	4	1	
4	4	8	7	9	3	7	0	4	1	9	9	2	
9	5	8	1	5	9	8	2	7	5	9	0	0	
7	2	2	8	9	0	9	2	3	2	2	0	2	
6	5	7	1	4	5	1	9	9	5	6	3	6	
2	5	9	3	7	3	0	9	3	1	8	5	9	
8	6	0	5	6	2	8	9	3	4	0	6	9	
8	9	7	5	8	8	3	6	9	4	6	5	8	

۳۲۷۵۵۱-۲۷۲۹۸۷
۳۸۳۰۵۱-۳۵۷۸۳۷-
۴۵۰۰۸۰-۳۹۰۳۷۳-
۵۲۵۱۲۵-۴۶۸۱۷۹-
۵۴۶۸۰۰-۵۳۰۰۹۴-
۶۲۹۹۱۲-۶۱۲۰۲۶-
۷۲۲۸۹۰-۷۰۹۷۲۸-
۸۲۹۱۰۵-۸۰۹۳۶۳-
۸۵۶۴۹۶-۸۵۵۳۴۰-
۸۹۴۳۵۸-۸۶۰۵۶۲-
۹۱۷۳۶۸-۹۱۵۴۱۷-
۹۷۸۳۱۴-۹۷۵۸۸۳-
۹۹۴۳۲۳-

معمای تصویری

متوسط

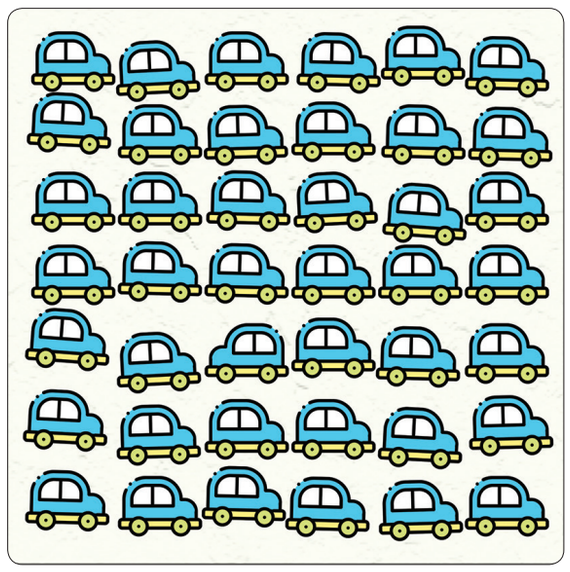

بگرد و پیدا کن

یکی از این شکل‌ها با بقیه تفاوت دارد. آن را در کمتر از ۵ ثانیه بیابید.

اختلاف تصاویر

متوسط



این ۲ تصویر ۱۵ اختلاف با یکدیگر دارند. سعی کنید آن‌ها را به تنهایی یا با کمک اطرافیان پیدا کنید. با این کار ضمن سرگرم شدن، آلزایمر را هم از خود دور خواهید کرد.

جدول متوسط | ۱۷۹۰

افقی: ۱- توپ را می‌دهند- بازیگر سریال هشت و نیم دقیقه ۲- نشان ویژه- متلاشی- مذکر ۳- تکرار حرف- از طوایف ایرانی- دارایی ۴- نوعی غذا- واحد اندازه گیری ۵- بطن- کوشش- نفس ۶- خروس مازنی- ای خدا ۷- مهیا- شهر ورزشی ۸- غوزه پنبه- گوشه گیر ۹- قدیمی‌ترین نوازنده سنتور در موسیقی ایرانی ۱۰- نت چهارم- فلز چهره- کشوری در آمریکای جنوبی ۱۱- راست- ضمیر خودخواه- غلام محمود غزنوی ۱۲- کهنه- واحد پول ماداگاسکار

عمودی: ۱- وفای بی‌پایان- تابلویی از بن نیکلسون ۲- کمانگیر معروف- سال ترکی- مشهور ۳- قند شیر- هواپیمای عجول- مساوی ۴- چروک- آموختنی لقمان- چرم شفاف و براق ۵- آهک- واحد پول آلمان ۶- زوبین- غده بی خطر ۷- از انواع شیرینی‌های سنتی ایرانی- رمق ۸- دیکته- خوی ۹- گل دندان- پیکر- تابستان ترکی ۱۰- پسوند شباهت- یارسوزن- از گل‌های آپارتمانی ۱۱- کفش قدیمی- آموسنی- دوست ۱۲- شاهرگ- امر به زیستن



حل جدول شماره ۱۷۸۹

معمای شطرنج

آسان

نوبت حرکت مهره سفید است، با یک حرکت سیاه را مات کنید.



خط بازی

برای کودکان

متوسط

بچه‌های باهوش، عددهای یکسان را به هم وصل کنید طوری که خط‌ها همدیگر را قطع نکنند و خانه بدون خط هم باقی نماند.

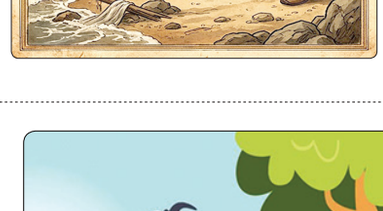

ضرب المثل

متوسط

این تصویر چه ضرب‌المثلی را به ذهن شما می‌رساند؟



سودوکو ها

قانون: ارقام ۱ تا ۹ را در خانه‌های خالی بنویسید طوری که در هر سطر، در هر ستون و در هر مربع ۳ در ۳ هیچ رقمی تکراری نباشد.

متوسط

	۴	۵	۷	۸				
	۷	۳		۹		۵	۸	
	۸				۱		۷	
۳	۱			۴		۷		۶
۵	۶				۷			۸
			۹				۵	
	۹	۱				۳		
			۶	۲	۹		۱	
		۶						۹

سخت

۶		۲			۳		۵	
	۴						۷	
		۳	۷		۲	۸		۶
۲						۷		۹
۱			۹	۷				۸
		۷			۵		۴	
								۵
۴	۹		۵	۶		۲	۳	
۳	۵			۲	۷			

حل جدول ها و سرگرمی ها

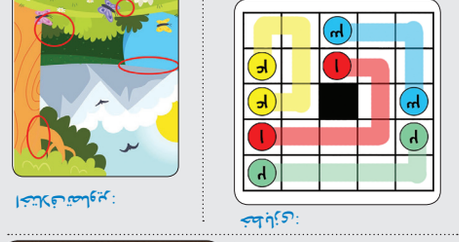

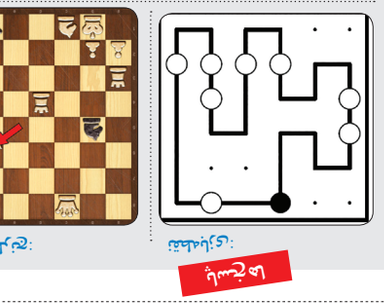

معمای تصویری:

حل جدول سخت:

اختلاف تصاویر:

حل جدول متوسط:

معمای شطرنج:

خط بازی:

عددیاب:

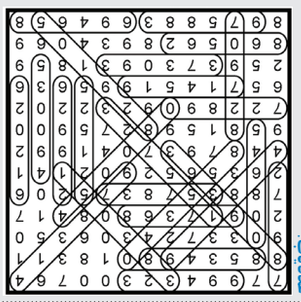

ضرب المثل: کمتر خانه‌ای خالی است.

افقی: ۱- چراغ- سیاره عطارد- شهر روشنایی ۲- رشته فرنگی- هم رای ۳- پدال- جنس خشن ۴- از حروف الفبا- هم ریش ۵- کودتا- خونابه ۶- خاندان- همراه شلوار- نوعی گل ۷- موزیک- حرف ندا- دندان سست ۸- زباندار بی زبان- آلاس ۹- شبان- تفاله عسل ۱۰- آسیب- مخفف وب لاگ ۱۱- پایه- از کوه‌های ترکیه ۱۲- رفیق مشهدی- دانه کش بی آزار- نمونک

عمودی: ۱- چراغ- سیاره عطارد- شهر روشنایی ۲- رشته فرنگی- هم رای ۳- پدال- جنس خشن ۴- از حروف الفبا- هم ریش ۵- کودتا- خونابه ۶- خاندان- همراه شلوار- نوعی گل ۷- موزیک- حرف ندا- دندان سست ۸- زباندار بی زبان- آلاس ۹- شبان- تفاله عسل ۱۰- آسیب- مخفف وب لاگ ۱۱- پایه- از کوه‌های ترکیه ۱۲- رفیق مشهدی- دانه کش بی آزار- نمونک

خروس ۸- پایتخت ایتالیا- دیکته- نوعی خزنده ۹- گنجشک- پوشش پشت بام ۱۰- از مرکبات- اندوه- علامت مفعولی ۱۱- وفای بی انتها- دوستی- درخت انگور ۱۲- نازک دل- تکرار حرف